

**REVISIONE PERIODICA DELLE PARTECIPAZIONI  
PUBBLICHE (RICOGNIZIONE DEL PIANO DI  
RAZIONALIZZAZIONE DEGLI ORGANISMI PARTECIPATI  
DAGLI ENTI TERITORIALI ADOTTATO CON D.C.C. N. 86  
DEL 28/09/2017)  
(ART. 20 D.LGS. N. 175/2016)**

## **INDICE**

- 01.        SCHEDA ANAGRAFICA**
- 02.        RICOGNIZIONE DELLE SOCIETÀ PARTECIPATE**
  - 02.01. Ricognizione delle società a partecipazione diretta
  - 02.02. Ricognizione delle società a partecipazione indiretta
  - 02.03. Grafico delle relazioni tra partecipazioni
- 03.        REQUISITI TESTO UNICO DELLE SOCIETÀ A PARTECIPAZIONE PUBBLICA (T.U.S.P.)**
  - 03.01. Finalità perseguite e attività ammesse (articoli 4 e 26)
  - 03.02. Condizioni art. 20 co. 2
- 04.        MANTENIMENTO SENZA INTERVENTI DI RAZIONALIZZAZIONE**
- 05.        AZIONI DI RAZIONALIZZAZIONE**
  - 05.01. Contenimento costi
  - 05.02. Cessione/Alienazione quote
  - 05.03. Liquidazione
  - 05.04. Fusione/Incorporazione
  - 05.05. Riepilogo
- 06.        ELENCO MOTIVAZIONI**

**LINEE GUIDA PER LE RICOGNIZIONI E I PIANI DI RAZIONALIZZAZIONE  
DEGLI ORGANISMI PARTECIPATI DAGLI ENTI TERITORIALI  
(ART. 24 D.LGS. N. 175/2016)**

**01. SCHEDA ANAGRAFICA**

**Tipologia Ente:** Comune

**Denominazione Ente:** TOSCANA

**Codice fiscale dell'Ente:** 6396970482

**L'ente ha già adottato il piano operativo di razionalizzazione ai sensi dell'art. 1 co. 612, l. n. 190/2014** | SI

**Dati del referente/responsabile per la compilazione del piano**

**Nome:**

MARIA CRISTINA

**Cognome:**

IELMETTI

**Recapiti:**

**Indirizzo:**

P.ZA IV NOVEMBRE 3 – FIGLINE E INCISA VALDARNO

**Telefono:**

0559125260

**Fax:**

0559125386

**Posta elettronica:**

[c.ielmetti@comunefiv.it](mailto:c.ielmetti@comunefiv.it)

## 02. RICOGNIZIONE DELLE SOCIETÀ PARTECIPATE

*Se l'ente partecipa al capitale di una società sia direttamente sia indirettamente, compilare sia la scheda 02.01. sia la scheda 02.02.*

### 02.01. Ricognizione delle società a partecipazione diretta

Progressivo	Codice fiscale società	Denominazione società	Anno di costituzione	% Quota di partecipazione	Attività svolta	Partecipazione di controllo	Società in house	Quotata (ai sensi del d.lgs. n. 175/2016)	Holding pura
A	B	C	D	E	F	G	H	I	J
Dir_1	05264040485	CASA S.P.A.	2002	1,50	Recupero, manutenzione e gestione amministrativa del patrimonio ERP del Comune	NO	NO	NO	NO
Dir_2	05040110487	PUBLIACQUA S.P.A.	2000	1,11	Gestione servizio idrico integrato	NO	NO	NO	NO
Dir_3	05608890488	TOSCANA ENERGIA S.P.A.	2006	0,0087	Gestione dell'erogazione del gas	NO	NO	NO	NO
Dir_4	05374530482	FARMAVALDARNO S.P.A.	2003	77,44	Gestione farmacie	SI	NO	NO	NO
Dir_5	01388690487	A.E.R. S.P.A.	1994	0,56	Gestione ciclo integrato di igiene urbana	NO	NO	NO	NO
Dir_6	05947000484	AER IMPIANTI S.R.L.	2009	3,02	Trattamento e smaltimento di altri rifiuti non pericolosi	NO	NO	NO	NO
Dir_7	05331170489	SOCIETÀ CONSORTILE A R.L. TERRE DEL LEVANTE FIORENTINO	2003	13,00	Promozione turistica e valorizzazione territorio	NO	NO	NO	NO
Dir_8	01486000514	VALDARNO SVILUPPO S.P.A.	1995	3,01	Promozione iniziative per il rilancio econ.e prod.territorio	NO	NO	NO	NO
Dir_9	05344720486	SOCIETÀ CONSORTILE ENERGIA TOSCANA C.E.T. S.C.R.L.	2003	0,185	Razionalizzazione contenimento dei consumi energetici dei soci e promozione delle iniziative finalizzate all'ottimizzazione dei costi di approvvigionamento energetico	NO	NO	NO	NO

Le società a partecipazione diretta (quotate e non quotate) sono sempre oggetto di ricognizione, anche se non controllate dall'ente.

Colonna B: Inserire codice di 11 cifre per le società aventi sede in Italia; codice di 11 cifre seguito da "E" per le società aventi sede all'estero.

Colonna C: Inserire la ragione sociale comprensiva della forma giuridica.

Colonna E: Inserire valori comprensivi di decimali.

Colonna F: Inserire una descrizione sintetica della/e attività effettivamente svolta/e.

Colonna G: Indicare se la partecipazione detenuta dall'amministrazione è di controllo ai sensi dell'art. 2359 c.c.

Colonna H: Indicare "SI" se l'Amministrazione esercita il controllo analogo o più Amministrazioni esercitano il controllo analogo congiunto.

Colonna I: Indicare "SI" se la società emette azioni quotate in mercati regolamentati; se ha emesso, al 31/12/2015, strumenti finanziari quotati in mercati regolamentati; se sia partecipata da società quotate o che hanno emesso strumenti finanziari quotati.

Colonna J: Indicare "SI" se la società ha come oggetto sociale esclusivo la gestione delle partecipazioni societarie per conto dell'Amministrazione.

## **02. RICOGNIZIONE DELLE SOCIETÀ PARTECIPATE**

### 02.02. Riconoscimento delle società a partecipazione indiretta

Progressivo	Codice fiscale società	Denominazione società	Anno di costituzione	Denominazione società/organismo tramite	% Quota di partecipazione società/organismo tramite	% Quota di partecipazione indiretta Amministrazione	Attività svolta	Partecipazione di controllo	Società in house
A	B	C	D	E	F	G	H	I	J
Ind_1	05602600487	VALDARNO CENTER SRL	2006	FARMAVALDARNO SPA	50,00	38,72	Sanitaria – Ortopedica	NO	NO

Le società a partecipazione indiretta (quotate e non quotate) sono oggetto di ricognizione solo se detenute dall'ente per il tramite di una società/organismo sottoposto a controllo da parte dello stesso.

Colonna B: Inserire codice di 11 cifre per le società aventi sede in Italia; codice di 11 cifre seguito da "E" per le società aventi sede all'estero.

Colonna C: Inserire la ragione sociale comprensiva della forma giuridica.

Colonna E: Inserire la denominazione delle società/organismi (1 o +) attraverso le quali l'ente partecipa alle medesime. Per le indirette di livello successivo, inserire la denominazione delle società/organismi partecipanti (1 o +) del livello immediatamente precedente.

Colonna F: Indicare separatamente ciascuna quota di partecipazione (comprensiva di decimali) qualora la partecipazione sia detenuta attraverso 2 o + società/organismi tramite.

Colonna G: indicare una unica quota di partecipazione (comprensiva di decimali) determinata in proporzione alla quote di partecipazione dei livelli precedenti.

Colonna H: Inserire una descrizione sintetica della/e attività effettivamente svolta/e.

Colonna I: Indicare se la partecipazione detenuta dall'amministrazione è di controllo ai sensi dell'art. 2359 c.c.

Colonna J: Indicare "SI" se l'Amministrazione esercita il controllo analogo o più Amministrazioni esercitano il controllo analogo congiunto.

Colonna K: Indicare "SI" se la società emette azioni quotate in mercati regolamentati; se ha emesso, al 31/12/2015, strumenti finanziari quotati in mercati regolamentati; se sia partecipata da società quotate o che hanno emesso strumenti finanziari quotati.

Colonna L: Indicare "SI" se la società ha come oggetto sociale esclusivo la gestione delle partecipazioni societarie per conto dell'Amministrazione.

## **02. RICOGNIZIONE DELLE SOCIETÀ PARTECIPATE**

### 02.03. Grafico delle relazioni tra partecipazioni

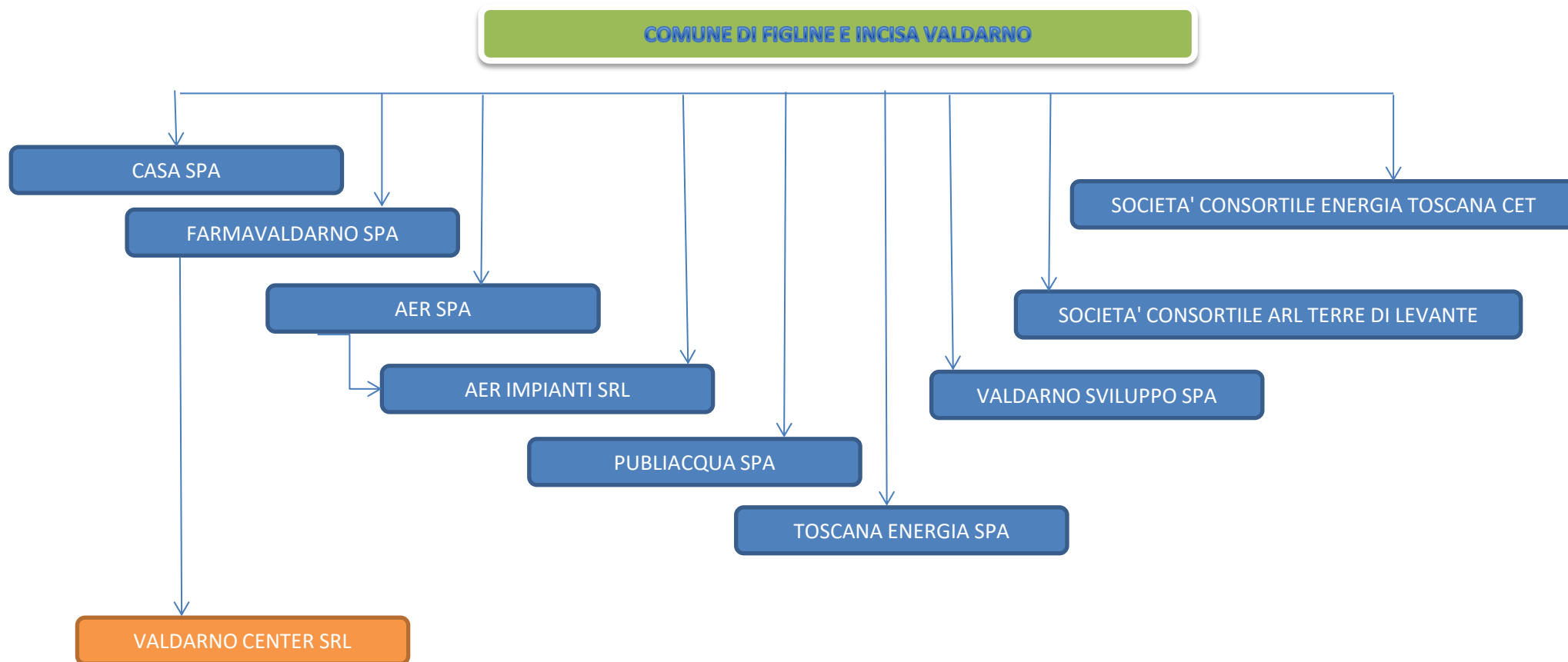

Per le ulteriori partecipazioni indirette non oggetto della revisione straordinaria si rinvia alla relazione allegata alla deliberazione consiliare.

### 03. REQUISITI TESTO UNICO DELLE SOCIETÀ A PARTECIPAZIONE PUBBLICA

03.01. Finalità perseguite e attività ammesse (articoli 4 e 26)

*Compilare una scheda per ciascuna società*

**Progressivo società partecipata:**  **(a)**

**Denominazione società partecipata:**  **(b)**

**Tipo partecipazione:**  **(c)**

**Attività svolta:**  **(d)**

*Indicare se la società:*

- |   |                                |
|---|--------------------------------|
| - Rientra nell'Allegato "A" del d.lgs. n. 175/2016 (art. 26, co. 2)   | <input type="text"/>           |
| - Ha come oggetto esclusivo la gestione di fondi europei per conto dello Stato o delle Regioni, ovvero la realizzazione di progetti di ricerca finanziati dalle istituzioni dell'Unione Europea (art. 26, co. 2)                                      | <input type="text"/>           |
| - È stata esclusa, con deliberazione adottata ai sensi dell'art. 4 co. 9, secondo periodo, dall'applicazione totale o parziale delle disposizioni del medesimo articolo ( <b>solo per le società partecipate dalle Regioni/Prov. Aut.</b> )           | <input type="text"/>           |
| - È destinataria dei provvedimenti di cui al d.lgs. n. 159/2011 (art. 26, co. 12-bis)   | <input type="text"/>           |
| - È autorizzata alla gestione delle case da gioco, ai sensi della legislazione vigente (art. 26, co. 12-sexies)   | <input type="text"/>           |
| <b>Qualora non sia stata selezionata alcuna delle opzioni indicate ai punti precedenti, indicare se la società:</b>   |                                |
| - È costituita in attuazione dell'art. 34 del regolamento CE n. 13/2013 - Gruppi d'Azione Locale (art. 4, co. 6)  | <input type="text"/>           |
| - Ha per oggetto sociale prevalente la gestione di spazi fieristici e l'organizzazione di eventi fieristici (art. 4, co. 7)   | <input type="text"/>           |
| - Ha per oggetto sociale prevalente la realizzazione e la gestione di impianti di trasporto a fune per la mobilità turistico-sportiva in aree montane (art. 4, co. 7)   | <input type="text"/>           |
| - Ha per oggetto sociale prevalente la produzione di energia da fonti rinnovabili (art. 4, co. 7)   | <input type="text"/>           |
| - Ha caratteristiche di spin off o di start up universitario, o analoghe a quelle degli enti di ricerca, ovvero gestisce aziende agricole con funzioni didattiche (art. 4, co. 8)   | <input type="text"/>           |
| - Produce un servizio di interesse generale a rete (di cui all'art. 3-bis del d.l. 138/2011) fuori dall'ambito territoriale di riferimento, con affidamento dei servizi, in corso e nuovi, tramite procedure ad evidenza pubblica (art. 4, co. 9-bis) | <input type="text"/>           |
| - Produce beni e servizi strettamente necessari per il perseguimento delle finalità istituzionali dell'ente (art. 4, co. 1)   | <input type="text" value="X"/> |
| - Produce un servizio di interesse generale (art. 4, co. 2, lett. a)  | <input type="text" value="X"/> |
| - Progetta e realizza un'opera pubblica sulla base di un accordo di programma fra amministrazioni pubbliche (art. 4, co. 2, lett. b)  | <input type="text"/>           |
| - Realizza e gestisce un'opera pubblica ovvero organizza e gestisce un servizio di interesse generale attraverso un contratto di partenariato pubblico/privato (art. 4, co. 2, lett. c)   | <input type="text"/>           |
| - Produce beni o servizi strumentali all'ente o agli enti pubblici partecipanti o alla svolgimento delle loro funzioni (art. 4, co. 2, lett. d)   | <input type="text" value="X"/> |
| - Svolge servizi di committenza (art. 4, co. 2, lett. e)  | <input type="text"/>           |
| - Valorizza il patrimonio immobiliare dell'amministrazione partecipante (art. 4, co. 3)   | <input type="text"/>           |

*Indicare le motivazioni della riconducibilità o meno ai vincoli di scopo di cui al co. 1 o ad una delle attività di cui ai commi 2 e 3, anche con riferimento alle società che svolgono le attività di cui ai commi 6, 7, 8:*

Ha per oggetto sociale la gestione dei servizi attinenti al recupero, alla manutenzione e alla gestione amministrativa del patrimonio di edilizia pubblica in proprietà dei Comuni e del patrimonio loro attribuito ai sensi della Legge Regionale n. 77/1998

**(a):** Inserire uno dei progressivi già indicati nelle schede di ricognizione (02.01; 02.02).

**(b):** Inserire la ragione sociale come indicata nelle schede di ricognizione (02.01; 02.02).

**(c):** Indicare il tipo di partecipazione distinguendo i casi in cui la società sia partecipata direttamente, indirettamente (tramite altra società/organismo), ovvero in parte direttamente e in parte indirettamente.

**(d):** Inserire l'attività come indicata nelle schede di ricognizione (02.01; 02.02).

### 03. REQUISITI TESTO UNICO DELLE SOCIETÀ A PARTECIPAZIONE PUBBLICA

03.01. Finalità perseguite e attività ammesse (articoli 4 e 26)

Compilare una scheda per ciascuna società

Progressivo società partecipata: Dir\_2 (a)

Denominazione società partecipata: PUBLIACQUA S.P.A. (b)

Tipo partecipazione: Diretta (c)

Attività svolta: Gestione servizio idrico integrato (d)

indicare se la società:

- Rientra nell'Allegato "A" del d.lgs. n. 175/2016 (art. 26, co. 2) ☐
- Ha come oggetto esclusivo la gestione di fondi europei per conto dello Stato o delle Regioni, ovvero la realizzazione di progetti di ricerca finanziati dalle istituzioni dell'Unione Europea (art. 26, co. 2) ☐
- È stata esclusa, con deliberazione adottata ai sensi dell'art. 4 co. 9, secondo periodo, dall'applicazione totale o parziale delle disposizioni del medesimo articolo (solo per le società partecipate dalle Regioni/Prov. Aut.) ☐
- È destinataria dei provvedimenti di cui al d.lgs. n. 159/2011 (art. 26, co. 12-bis) ☐
- È autorizzata alla gestione delle case da gioco, ai sensi della legislazione vigente (art. 26, co. 12-sexies) ☐
- Qualora non sia stata selezionata alcuna delle opzioni indicate ai punti precedenti, indicare se la società:
  - È costituita in attuazione dell'art. 34 del regolamento CE n. 13/2013 - Gruppi d'Azione Locale (art. 4, co. 6) ☐
  - Ha per oggetto sociale prevalente la gestione di spazi fieristici e l'organizzazione di eventi fieristici (art. 4, co. 7) ☐
  - Ha per oggetto sociale prevalente la realizzazione e la gestione di impianti di trasporto a fune per la mobilità turistico-sportiva in aree montane (art. 4, co. 7) ☐
  - Ha per oggetto sociale prevalente la produzione di energia da fonti rinnovabili (art. 4, co. 7) ☐
  - Ha caratteristiche di spin off o di start up universitario, o analoghe a quelle degli enti di ricerca, ovvero gestisce aziende agricole con funzioni didattiche (art. 4, co. 8) ☐
  - Produce un servizio di interesse generale a rete (di cui all'art. 3-bis del d.l. 138/2011) fuori dall'ambito territoriale di riferimento, con affidamento dei servizi, in corso e nuovi, tramite procedure ad evidenza pubblica (art. 4, co. 9-bis) ☐
  - Produce beni e servizi strettamente necessari per il perseguimento delle finalità istituzionali dell'ente (art. 4, co. 1) ☒
  - Produce un servizio di interesse generale (art. 4, co. 2, lett. a) ☒
  - Progetta e realizza un'opera pubblica sulla base di un accordo di programma fra amministrazioni pubbliche (art. 4, co. 2, lett. b) ☐
  - Realizza e gestisce un'opera pubblica ovvero organizza e gestisce un servizio di interesse generale attraverso un contratto di partenariato pubblico/privato (art. 4, co. 2, lett. c) ☐
  - Produce beni o servizi strumentali all'ente o agli enti pubblici partecipanti o alla svolgimento delle loro funzioni (art. 4, co. 2, lett. d) ☐
  - Svolge servizi di committenza (art. 4, co. 2, lett. e) ☐
  - Valorizza il patrimonio immobiliare dell'amministrazione partecipante (art. 4, co. 3) ☐

Indicare le motivazioni della riconducibilità o meno ai vincoli di scopo di cui al co. 1 o ad una delle attività di cui ai commi 2 e 3, anche con riferimento alle società che svolgono le attività di cui ai commi 6, 7, 8:

La Società è affidataria del servizio idrico integrato dell'ex ambito territoriale Ottimale n.3 "medio- Valdarno", oggi facente capo, quale Ente unico di bacino, all'Autorità Idrica Toscana. Il servizio comprende tutte le fasi industriali del ciclo e distribuzione di acqua ad usi civili, all'attività di fognatura e depurazione delle acque reflue. Publiacqua si occupa infatti della captazione, del trattamento, del convogliamento e della distribuzione di acqua potabile. L'attività interessa sia acque di falda sia acque superficiali. L'azienda gestisce un sistema impiantistico complesso ed articolato, a cominciare dalle grandi strutture del capoluogo toscano. In tutto il territorio gestito, oltre alla distribuzione di acqua potabile, la società cura il collettamento delle acque reflue e la loro depurazione, avendo nell'impianto di San Colombano il punto d'eccellenza

(a): Inserire uno dei progressivi già indicati nelle schede di ricognizione (02.01; 02.02).

(b): Inserire la ragione sociale come indicata nelle schede di ricognizione (02.01; 02.02).

(c): Indicare il tipo di partecipazione distinguendo i casi in cui la società sia partecipata direttamente, indirettamente (tramite altra società/organismo), ovvero in parte direttamente e in parte indirettamente.

(d): Inserire l'attività come indicata nelle schede di ricognizione (02.01; 02.02).



**03. REQUISITI TESTO UNICO DELLE SOCIETÀ A PARTECIPAZIONE PUBBLICA**

03.01. Finalità perseguite e attività ammesse (articoli 4 e 26)

*Compilare una scheda per ciascuna società*Progressivo società partecipata:  (a)Denominazione società partecipata:  (b)Tipo partecipazione:  (c)Attività svolta:  (d)*Indicare se la società:*

- Rientra nell'Allegato "A" del d.lgs. n. 175/2016 (art. 26, co. 2)
- Ha come oggetto esclusivo la gestione di fondi europei per conto dello Stato o delle Regioni, ovvero la realizzazione di progetti di ricerca finanziati dalle istituzioni dell'Unione Europea (art. 26, co. 2)
- È stata esclusa, con deliberazione adottata ai sensi dell'art. 4 co. 9, secondo periodo, dall'applicazione totale o parziale delle disposizioni del medesimo articolo (**solo per le società partecipate dalle Regioni/Prov. Aut.**)
- È destinataria dei provvedimenti di cui al d.lgs. n. 159/2011 (art. 26, co. 12-bis)
- È autorizzata alla gestione delle case da gioco, ai sensi della legislazione vigente (art. 26, co. 12-sexies)
- Qualora non sia stata selezionata alcuna delle opzioni indicate ai punti precedenti, indicare se la società:*
- È costituita in attuazione dell'art. 34 del regolamento CE n. 13/2013 - Gruppi d'Azione Locale (art. 4, co. 6)
- Ha per oggetto sociale prevalente la gestione di spazi fieristici e l'organizzazione di eventi fieristici (art. 4, co. 7)
- Ha per oggetto sociale prevalente la realizzazione e la gestione di impianti di trasporto a fune per la mobilità turistico-sportiva in aree montane (art. 4, co. 7)
- Ha per oggetto sociale prevalente la produzione di energia da fonti rinnovabili (art. 4, co. 7)
- Ha caratteristiche di spin off o di start up universitario, o analoghe a quelle degli enti di ricerca, ovvero gestisce aziende agricole con funzioni didattiche (art. 4, co. 8)
- Produce un servizio di interesse generale a rete (di cui all'art. 3-bis del d.l. 138/2011) fuori dall'ambito territoriale di riferimento, con affidamento dei servizi, in corso e nuovi, tramite procedure ad evidenza pubblica (art. 4, co. 9-bis)
- Produce beni e servizi strettamente necessari per il perseguimento delle finalità istituzionali dell'ente (art. 4, co. 1)
- Produce un servizio di interesse generale (art. 4, co. 2, lett. a)
- Progetta e realizza un'opera pubblica sulla base di un accordo di programma fra amministrazioni pubbliche (art. 4, co. 2, lett. b)
- Realizza e gestisce un'opera pubblica ovvero organizza e gestisce un servizio di interesse generale attraverso un contratto di partenariato pubblico/privato (art. 4, co. 2, lett. c)
- Produce beni o servizi strumentali all'ente o agli enti pubblici partecipanti o alla svolgimento delle loro funzioni (art. 4, co. 2, lett. d)
- Svolge servizi di committenza (art. 4, co. 2, lett. e)
- Valorizza il patrimonio immobiliare dell'amministrazione partecipante (art. 4, co. 3)

*Indicare le motivazioni della riconducibilità o meno ai vincoli di scopo di cui al co. 1 o ad una delle attività di cui ai commi 2 e 3, anche con riferimento alle società che svolgono le attività di cui ai commi 6, 7, 8:*

Le principali attività sono: distribuzione gas metano in regime di servizio pubblico; costruzione e gestione di infrastrutture di tubazioni interrate e fuori terra. Per ulteriori dettagli si rinvia alla relazione allegata.

(a): Inserire uno dei progressivi già indicati nelle schede di ricognizione (02.01; 02.02).

(b): Inserire la ragione sociale come indicata nelle schede di ricognizione (02.01; 02.02).

(c): Indicare il tipo di partecipazione distinguendo i casi in cui la società sia partecipata direttamente, indirettamente (tramite altra società/organismo), ovvero in parte direttamente e in parte indirettamente.

(d): Inserire l'attività come indicata nelle schede di ricognizione (02.01; 02.02).

### 03. REQUISITI TESTO UNICO DELLE SOCIETÀ A PARTECIPAZIONE PUBBLICA

03.01. Finalità perseguite e attività ammesse (articoli 4 e 26)

Compilare una scheda per ciascuna società

Progressivo società partecipata:  (a)

Denominazione società partecipata:  (b)

Tipo partecipazione:  (c)

Attività svolta:  (d)

indicare se la società:

- |   |                                |
|---|--------------------------------|
| - Rientra nell'Allegato "A" del d.lgs. n. 175/2016 (art. 26, co. 2)   | <input type="text"/>           |
| - Ha come oggetto esclusivo la gestione di fondi europei per conto dello Stato o delle Regioni, ovvero la realizzazione di progetti di ricerca finanziati dalle istituzioni dell'Unione Europea (art. 26, co. 2)                                      | <input type="text"/>           |
| - È stata esclusa, con deliberazione adottata ai sensi dell'art. 4 co. 9, secondo periodo, dall'applicazione totale o parziale delle disposizioni del medesimo articolo ( <b>solo per le società partecipate dalle Regioni/Prov. Aut.</b> )           | <input type="text"/>           |
| - È destinataria dei provvedimenti di cui al d.lgs. n. 159/2011 (art. 26, co. 12-bis)   | <input type="text"/>           |
| - È autorizzata alla gestione delle case da gioco, ai sensi della legislazione vigente (art. 26, co. 12-sexies)   | <input type="text"/>           |
| <b>Qualora non sia stata selezionata alcuna delle opzioni indicate ai punti precedenti, indicare se la società:</b>   |                                |
| - È costituita in attuazione dell'art. 34 del regolamento CE n. 13/2013 - Gruppi d'Azione Locale (art. 4, co. 6)  | <input type="text"/>           |
| - Ha per oggetto sociale prevalente la gestione di spazi fieristici e l'organizzazione di eventi fieristici (art. 4, co. 7)   | <input type="text"/>           |
| - Ha per oggetto sociale prevalente la realizzazione e la gestione di impianti di trasporto a fune per la mobilità turistico-sportiva in aree montane (art. 4, co. 7)   | <input type="text"/>           |
| - Ha per oggetto sociale prevalente la produzione di energia da fonti rinnovabili (art. 4, co. 7)   | <input type="text"/>           |
| - Ha caratteristiche di spin off o di start up universitario, o analoghe a quelle degli enti di ricerca, ovvero gestisce aziende agricole con funzioni didattiche (art. 4, co. 8)   | <input type="text"/>           |
| - Produce un servizio di interesse generale a rete (di cui all'art. 3-bis del d.l. 138/2011) fuori dall'ambito territoriale di riferimento, con affidamento dei servizi, in corso e nuovi, tramite procedure ad evidenza pubblica (art. 4, co. 9-bis) | <input type="text"/>           |
| - Produce beni e servizi strettamente necessari per il perseguimento delle finalità istituzionali dell'ente (art. 4, co. 1)   | <input type="text" value="x"/> |
| - Produce un servizio di interesse generale (art. 4, co. 2, lett. a)  | <input type="text" value="X"/> |
| - Progetta e realizza un'opera pubblica sulla base di un accordo di programma fra amministrazioni pubbliche (art. 4, co. 2, lett. b)  | <input type="text"/>           |
| - Realizza e gestisce un'opera pubblica ovvero organizza e gestisce un servizio di interesse generale attraverso un contratto di partenariato pubblico/privato (art. 4, co. 2, lett. c)   | <input type="text"/>           |
| - Produce beni o servizi strumentali all'ente o agli enti pubblici partecipanti o alla svolgimento delle loro funzioni (art. 4, co. 2, lett. d)   | <input type="text"/>           |
| - Svolge servizi di committenza (art. 4, co. 2, lett. e)  | <input type="text"/>           |
| - Valorizza il patrimonio immobiliare dell'amministrazione partecipante (art. 4, co. 3)   | <input type="text"/>           |

Indicare le motivazioni della riconducibilità o meno ai vincoli di scopo di cui al co. 1 o ad una delle attività di cui ai commi 2 e 3, anche con riferimento alle società che svolgono le attività di cui ai commi 6, 7, 8:

L'oggetto della Società è la gestione delle farmacie, la distribuzione intermedia alle strutture sanitarie di prodotti del settore farmaceutico e parafarmaceutico. Per un maggior dettaglio si rinvia all'allegata relazione.

(a): Inserire uno dei progressivi già indicati nelle schede di ricognizione (02.01; 02.02).

(b): Inserire la ragione sociale come indicata nelle schede di ricognizione (02.01; 02.02).

(c): Indicare il tipo di partecipazione distinguendo i casi in cui la società sia partecipata direttamente, indirettamente (tramite altra società/organismo), ovvero in parte direttamente e in parte indirettamente.

(d): Inserire l'attività come indicata nelle schede di ricognizione (02.01; 02.02).

### 03. REQUISITI TESTO UNICO DELLE SOCIETÀ A PARTECIPAZIONE PUBBLICA

03.01. Finalità perseguite e attività ammesse (articoli 4 e 26)

Compilare una scheda per ciascuna società

Progressivo società partecipata: Dir\_5 (a)

Denominazione società partecipata: A.E.R. Ambiente Energia Risorse S.p.A. (b)

Tipo partecipazione: Diretta (c)

Attività svolta: Gestione ciclo integrato di igiene urbana (d)

Indicare se la società:

- Rientra nell'Allegato "A" del d.lgs. n. 175/2016 (art. 26, co. 2) ☐
- Ha come oggetto esclusivo la gestione di fondi europei per conto dello Stato o delle Regioni, ovvero la realizzazione di progetti di ricerca finanziati dalle istituzioni dell'Unione Europea (art. 26, co. 2) ☐
- È stata esclusa, con deliberazione adottata ai sensi dell'art. 4 co. 9, secondo periodo, dall'applicazione totale o parziale delle disposizioni del medesimo articolo (solo per le società partecipate dalle Regioni/Prov. Aut.) ☐
- È destinataria dei provvedimenti di cui al d.lgs. n. 159/2011 (art. 26, co. 12-bis) ☐
- È autorizzata alla gestione delle case da gioco, ai sensi della legislazione vigente (art. 26, co. 12-sexies) ☐
- Qualora non sia stata selezionata alcuna delle opzioni indicate ai punti precedenti, indicare se la società:
- È costituita in attuazione dell'art. 34 del regolamento CE n. 13/2013 - Gruppi d'Azione Locale (art. 4, co. 6) ☐
- Ha per oggetto sociale prevalente la gestione di spazi fieristici e l'organizzazione di eventi fieristici (art. 4, co. 7) ☐
- Ha per oggetto sociale prevalente la realizzazione e la gestione di impianti di trasporto a fune per la mobilità turistico-sportiva in aree montane (art. 4, co. 7) ☐
- Ha per oggetto sociale prevalente la produzione di energia da fonti rinnovabili (art. 4, co. 7) ☐
- Ha caratteristiche di spin off o di start up universitario, o analoghe a quelle degli enti di ricerca, ovvero gestisce aziende agricole con funzioni didattiche (art. 4, co. 8) ☐
- Produce un servizio di interesse generale a rete (di cui all'art. 3-bis del d.l. 138/2011) fuori dall'ambito territoriale di riferimento, con affidamento dei servizi, in corso e nuovi, tramite procedure ad evidenza pubblica (art. 4, co. 9-bis) ☐
- Produce beni e servizi strettamente necessari per il perseguimento delle finalità istituzionali dell'ente (art. 4, co. 1) ☒
- Produce un servizio di interesse generale (art. 4, co. 2, lett. a) ☒
- Progetta e realizza un'opera pubblica sulla base di un accordo di programma fra amministrazioni pubbliche (art. 4, co. 2, lett. b) ☐
- Realizza e gestisce un'opera pubblica ovvero organizza e gestisce un servizio di interesse generale attraverso un contratto di partenariato pubblico/privato (art. 4, co. 2, lett. c) ☐
- Produce beni o servizi strumentali all'ente o agli enti pubblici partecipanti o alla svolgimento delle loro funzioni (art. 4, co. 2, lett. d) ☐
- Svolge servizi di committenza (art. 4, co. 2, lett. e) ☐
- Valorizza il patrimonio immobiliare dell'amministrazione partecipante (art. 4, co. 3) ☐

Indicare le motivazioni della riconducibilità o meno ai vincoli di scopo di cui al co. 1 o ad una delle attività di cui ai commi 2 e 3, anche con riferimento alle società che svolgono le attività di cui ai commi 6, 7, 8:

Si è occupata della raccolta, gestione e trattamento rifiuti, compresa la raccolta differenziata e smaltimento dei vari materiali da destinare al riutilizzo fino al 28.02.2018. Per ulteriori dettagli si rinvia all'allegata relazione

(a): Inserire uno dei progressivi già indicati nelle schede di ricognizione (02.01; 02.02).

(b): Inserire la ragione sociale come indicata nelle schede di ricognizione (02.01; 02.02).

(c): Indicare il tipo di partecipazione distinguendo i casi in cui la società sia partecipata direttamente, indirettamente (tramite altra società/organismo), ovvero in parte direttamente e in parte indirettamente.

(d): Inserire l'attività come indicata nelle schede di ricognizione (02.01; 02.02).

### 03. REQUISITI TESTO UNICO DELLE SOCIETÀ A PARTECIPAZIONE PUBBLICA

03.01. Finalità perseguite e attività ammesse (articoli 4 e 26)

Compilare una scheda per ciascuna società

Progressivo società partecipata: Dir\_6 (a)

Denominazione società partecipata: AER IMPIANTI S.R.L. (b)

Tipo partecipazione: Diretta (c)

Attività svolta: Trattamento e smaltimento di altri rifiuti non pericolosi (d)

Indicare se la società:

- Rientra nell'Allegato "A" del d.lgs. n. 175/2016 (art. 26, co. 2) ☐
- Ha come oggetto esclusivo la gestione di fondi europei per conto dello Stato o delle Regioni, ovvero la realizzazione di progetti di ricerca finanziati dalle istituzioni dell'Unione Europea (art. 26, co. 2) ☐
- È stata esclusa, con deliberazione adottata ai sensi dell'art. 4 co. 9, secondo periodo, dall'applicazione totale o parziale delle disposizioni del medesimo articolo (solo per le società partecipate dalle Regioni/Prov. Aut.) ☐
- È destinataria dei provvedimenti di cui al d.lgs. n. 159/2011 (art. 26, co. 12-bis) ☐
- È autorizzata alla gestione delle case da gioco, ai sensi della legislazione vigente (art. 26, co. 12-sexies) ☐
- Qualora non sia stata selezionata alcuna delle opzioni indicate ai punti precedenti, indicare se la società:
  - È costituita in attuazione dell'art. 34 del regolamento CE n. 13/2013 - Gruppi d'Azione Locale (art. 4, co. 6) ☐
  - Ha per oggetto sociale prevalente la gestione di spazi fieristici e l'organizzazione di eventi fieristici (art. 4, co. 7) ☐
  - Ha per oggetto sociale prevalente la realizzazione e la gestione di impianti di trasporto a fune per la mobilità turistico-sportiva in aree montane (art. 4, co. 7) ☐
  - Ha per oggetto sociale prevalente la produzione di energia da fonti rinnovabili (art. 4, co. 7) ☐
  - Ha caratteristiche di spin off o di start up universitario, o analoghe a quelle degli enti di ricerca, ovvero gestisce aziende agricole con funzioni didattiche (art. 4, co. 8) ☐
  - Produce un servizio di interesse generale a rete (di cui all'art. 3-bis del d.l. 138/2011) fuori dall'ambito territoriale di riferimento, con affidamento dei servizi, in corso e nuovi, tramite procedure ad evidenza pubblica (art. 4, co. 9-bis) ☐
  - Produce beni e servizi strettamente necessari per il perseguimento delle finalità istituzionali dell'ente (art. 4, co. 1) ☒
  - Produce un servizio di interesse generale (art. 4, co. 2, lett. a) ☒
  - Progetta e realizza un'opera pubblica sulla base di un accordo di programma fra amministrazioni pubbliche (art. 4, co. 2, lett. b) ☐
  - Realizza e gestisce un'opera pubblica ovvero organizza e gestisce un servizio di interesse generale attraverso un contratto di partenariato pubblico/privato (art. 4, co. 2, lett. c) ☐
  - Produce beni o servizi strumentali all'ente o agli enti pubblici partecipanti o alla svolgimento delle loro funzioni (art. 4, co. 2, lett. d) ☐
  - Svolge servizi di committenza (art. 4, co. 2, lett. e) ☐
  - Valorizza il patrimonio immobiliare dell'amministrazione partecipante (art. 4, co. 3) ☐

Indicare le motivazioni della riconducibilità o meno ai vincoli di scopo di cui al co. 1 o ad una delle attività di cui ai commi 2 e 3, anche con riferimento alle società che svolgono le attività di cui ai commi 6, 7, 8:

Ha per oggetto sociale la prestazione, la realizzazione e la gestione di impianti di smaltimento rifiuti, la realizzazione di impianti di termovalorizzazione, di discariche

(a): Inserire uno dei progressivi già indicati nelle schede di ricognizione (02.01; 02.02).

(b): Inserire la ragione sociale come indicata nelle schede di ricognizione (02.01; 02.02).

(c): Indicare il tipo di partecipazione distinguendo i casi in cui la società sia partecipata direttamente, indirettamente (tramite altra società/organismo), ovvero in parte direttamente e in parte indirettamente.

(d): Inserire l'attività come indicata nelle schede di ricognizione (02.01; 02.02).

### 03. REQUISITI TESTO UNICO DELLE SOCIETÀ A PARTECIPAZIONE PUBBLICA

03.01. Finalità perseguite e attività ammesse (articoli 4 e 26)

Compilare una scheda per ciascuna società

Progressivo società partecipata: Dir\_7 (a)

Denominazione società partecipata: SOCIETÀ' CONSORTILE A R.L.  
TERRE DEL LEVANTE FIORENTINO (b)

Tipo partecipazione: Diretta (c)

Attività svolta: Promozione turistica e  
valorizzazione territorio (d)

Indicare se la società:

- Rientra nell'Allegato "A" del d.lgs. n. 175/2016 (art. 26, co. 2) ☐
- Ha come oggetto esclusivo la gestione di fondi europei per conto dello Stato o delle Regioni, ovvero la realizzazione di progetti di ricerca finanziati dalle istituzioni dell'Unione Europea (art. 26, co. 2) ☐
- È stata esclusa, con deliberazione adottata ai sensi dell'art. 4 co. 9, secondo periodo, dall'applicazione totale o parziale delle disposizioni del medesimo articolo (**solo per le società partecipate dalle Regioni/Prov. Aut.**) ☐
- È destinataria dei provvedimenti di cui al d.lgs. n. 159/2011 (art. 26, co. 12-bis) ☐
- È autorizzata alla gestione delle case da gioco, ai sensi della legislazione vigente (art. 26, co. 12-sexies) ☐
- Qualora non sia stata selezionata alcuna delle opzioni indicate ai punti precedenti, indicare se la società:**
- È costituita in attuazione dell'art. 34 del regolamento CE n. 13/2013 - Gruppi d'Azione Locale (art. 4, co. 6) ☐
- Ha per oggetto sociale prevalente la gestione di spazi fieristici e l'organizzazione di eventi fieristici (art. 4, co. 7) ☐
- Ha per oggetto sociale prevalente la realizzazione e la gestione di impianti di trasporto a fune per la mobilità turistico-sportiva in aree montane (art. 4, co. 7) ☐
- Ha per oggetto sociale prevalente la produzione di energia da fonti rinnovabili (art. 4, co. 7) ☐
- Ha caratteristiche di spin off o di start up universitario, o analoghe a quelle degli enti di ricerca, ovvero gestisce aziende agricole con funzioni didattiche (art. 4, co. 8) ☐
- Produce un servizio di interesse generale a rete (di cui all'art. 3-bis del d.l. 138/2011) fuori dall'ambito territoriale di riferimento, con affidamento dei servizi, in corso e nuovi, tramite procedure ad evidenza pubblica (art. 4, co. 9-bis) ☐
- Produce beni e servizi strettamente necessari per il perseguimento delle finalità istituzionali dell'ente (art. 4, co. 1) ☒
- Produce un servizio di interesse generale (art. 4, co. 2, lett. a) ☒
- Progetta e realizza un'opera pubblica sulla base di un accordo di programma fra amministrazioni pubbliche (art. 4, co. 2, lett. b) ☐
- Realizza e gestisce un'opera pubblica ovvero organizza e gestisce un servizio di interesse generale attraverso un contratto di partenariato pubblico/privato (art. 4, co. 2, lett. c) ☐
- Produce beni o servizi strumentali all'ente o agli enti pubblici partecipanti o alla svolgimento delle loro funzioni (art. 4, co. 2, lett. d) ☐
- Svolge servizi di committenza (art. 4, co. 2, lett. e) ☐
- Valorizza il patrimonio immobiliare dell'amministrazione partecipante (art. 4, co. 3) ☐

Indicare le motivazioni della riconducibilità o meno ai vincoli di scopo di cui al co. 1 o ad una delle attività di cui ai

La società si occupava di promozione turistica, valorizzazione del territorio, promozione della qualità dei prodotti.

(a): Inserire uno dei progressivi già indicati nelle schede di ricognizione (02.01; 02.02).

(b): Inserire la ragione sociale come indicata nelle schede di ricognizione (02.01; 02.02).

(c): Indicare il tipo di partecipazione distinguendo i casi in cui la società sia partecipata direttamente, indirettamente (tramite altra società/organismo), ovvero in parte direttamente e in parte indirettamente.

(d): Inserire l'attività come indicata nelle schede di ricognizione (02.01; 02.02).

### 03. REQUISITI TESTO UNICO DELLE SOCIETÀ A PARTECIPAZIONE PUBBLICA

03.01. Finalità perseguite e attività ammesse (articoli 4 e 26)

Compilare una scheda per ciascuna società

Progressivo società partecipata: Dir\_8 (a)

Denominazione società partecipata: VALDARNO SVILUPPO S.P.A (b)

Tipo partecipazione: Diretta (c)

Attività svolta: Promozione iniziative per il rilancio econ. e prod. territorio (d)

Indicare se la società:

- Rientra nell'Allegato "A" del d.lgs. n. 175/2016 (art. 26, co. 2) ☐
- Ha come oggetto esclusivo la gestione di fondi europei per conto dello Stato o delle Regioni, ovvero la realizzazione di progetti di ricerca finanziati dalle istituzioni dell'Unione Europea (art. 26, co. 2) ☐
- È stata esclusa, con deliberazione adottata ai sensi dell'art. 4 co. 9, secondo periodo, dall'applicazione totale o parziale delle disposizioni del medesimo articolo (solo per le società partecipate dalle Regioni/Prov. Aut.) ☐
- È destinataria dei provvedimenti di cui al d.lgs. n. 159/2011 (art. 26, co. 12-bis) ☐
- È autorizzata alla gestione delle case da gioco, ai sensi della legislazione vigente (art. 26, co. 12-sexies) ☐
- Qualora non sia stata selezionata alcuna delle opzioni indicate ai punti precedenti, indicare se la società:
- È costituita in attuazione dell'art. 34 del regolamento CE n. 13/2013 - Gruppi d'Azione Locale (art. 4, co. 6) ☐
- Ha per oggetto sociale prevalente la gestione di spazi fieristici e l'organizzazione di eventi fieristici (art. 4, co. 7) ☐
- Ha per oggetto sociale prevalente la realizzazione e la gestione di impianti di trasporto a fune per la mobilità turistico-sportiva in aree montane (art. 4, co. 7) ☐
- Ha per oggetto sociale prevalente la produzione di energia da fonti rinnovabili (art. 4, co. 7) ☐
- Ha caratteristiche di spin off o di start up universitario, o analoghe a quelle degli enti di ricerca, ovvero gestisce aziende agricole con funzioni didattiche (art. 4, co. 8) ☐
- Produce un servizio di interesse generale a rete (di cui all'art. 3-bis del d.l. 138/2011) fuori dall'ambito territoriale di riferimento, con affidamento dei servizi, in corso e nuovi, tramite procedure ad evidenza pubblica (art. 4, co. 9-bis) ☐
- Produce beni e servizi strettamente necessari per il perseguimento delle finalità istituzionali dell'ente (art. 4, co. 1) ☒
- Produce un servizio di interesse generale (art. 4, co. 2, lett. a) ☒
- Progetta e realizza un'opera pubblica sulla base di un accordo di programma fra amministrazioni pubbliche (art. 4, co. 2, lett. b) ☐
- Realizza e gestisce un'opera pubblica ovvero organizza e gestisce un servizio di interesse generale attraverso un contratto di partenariato pubblico/privato (art. 4, co. 2, lett. c) ☐
- Produce beni o servizi strumentali all'ente o agli enti pubblici partecipanti o alla svolgimento delle loro funzioni (art. 4, co. 2, lett. d) ☐
- Svolge servizi di committenza (art. 4, co. 2, lett. e) ☐
- Valorizza il patrimonio immobiliare dell'amministrazione partecipante (art. 4, co. 3) ☐

Indicare le motivazioni della riconducibilità o meno ai vincoli di scopo di cui al co. 1 o ad una delle attività di cui ai commi 2 e 3, anche con riferimento alle società che svolgono le attività di cui ai commi 6, 7, 8:

La società gestiva iniziative per il rilancio economico e produttivo del territorio, anche attraverso la realizzazione di programmi di interesse pubblico.

(a): Inserire uno dei progressivi già indicati nelle schede di ricognizione (02.01; 02.02).

(b): Inserire la ragione sociale come indicata nelle schede di ricognizione (02.01; 02.02).

(c): Indicare il tipo di partecipazione distinguendo i casi in cui la società sia partecipata direttamente, indirettamente (tramite altra società/organismo), ovvero in parte direttamente e in parte indirettamente.

(d): Inserire l'attività come indicata nelle schede di ricognizione (02.01; 02.02).

### 03. REQUISITI TESTO UNICO DELLE SOCIETÀ A PARTECIPAZIONE PUBBLICA

03.01. Finalità perseguite e attività ammesse (articoli 4 e 26)

Compilare una scheda per ciascuna società

Progressivo società partecipata:  (a)

Denominazione società partecipata:  (b)

Tipo partecipazione:  (c)

Attività svolta:  (d)

Indicare se la società:

- |   |                                |
|---|--------------------------------|
| - Rientra nell'Allegato "A" del d.lgs. n. 175/2016 (art. 26, co. 2)   | <input type="text"/>           |
| - Ha come oggetto esclusivo la gestione di fondi europei per conto dello Stato o delle Regioni, ovvero la realizzazione di progetti di ricerca finanziati dalle istituzioni dell'Unione Europea (art. 26, co. 2)                                      | <input type="text"/>           |
| - È stata esclusa, con deliberazione adottata ai sensi dell'art. 4 co. 9, secondo periodo, dall'applicazione totale o parziale delle disposizioni del medesimo articolo ( <b>solo per le società partecipate dalle Regioni/Prov. Aut.</b> )           | <input type="text"/>           |
| - È destinataria dei provvedimenti di cui al d.lgs. n. 159/2011 (art. 26, co. 12-bis)   | <input type="text"/>           |
| - È autorizzata alla gestione delle case da gioco, ai sensi della legislazione vigente (art. 26, co. 12-sexies)   | <input type="text"/>           |
| <b>Qualora non sia stata selezionata alcuna delle opzioni indicate ai punti precedenti, indicare se la società:</b>   |                                |
| - È costituita in attuazione dell'art. 34 del regolamento CE n. 13/2013 - Gruppi d'Azione Locale (art. 4, co. 6)  | <input type="text"/>           |
| - Ha per oggetto sociale prevalente la gestione di spazi fieristici e l'organizzazione di eventi fieristici (art. 4, co. 7)   | <input type="text"/>           |
| - Ha per oggetto sociale prevalente la realizzazione e la gestione di impianti di trasporto a fune per la mobilità turistico-sportiva in aree montane (art. 4, co. 7)   | <input type="text"/>           |
| - Ha per oggetto sociale prevalente la produzione di energia da fonti rinnovabili (art. 4, co. 7)   | <input type="text"/>           |
| - Ha caratteristiche di spin off o di start up universitario, o analoghe a quelle degli enti di ricerca, ovvero gestisce aziende agricole con funzioni didattiche (art. 4, co. 8)   | <input type="text"/>           |
| - Produce un servizio di interesse generale a rete (di cui all'art. 3-bis del d.l. 138/2011) fuori dall'ambito territoriale di riferimento, con affidamento dei servizi, in corso e nuovi, tramite procedure ad evidenza pubblica (art. 4, co. 9-bis) | <input type="text"/>           |
| - Produce beni e servizi strettamente necessari per il perseguimento delle finalità istituzionali dell'ente (art. 4, co. 1)   | <input type="text" value="X"/> |
| - Produce un servizio di interesse generale (art. 4, co. 2, lett. a)  | <input type="text"/>           |
| - Progetta e realizza un'opera pubblica sulla base di un accordo di programma fra amministrazioni pubbliche (art. 4, co. 2, lett. b)  | <input type="text"/>           |
| - Realizza e gestisce un'opera pubblica ovvero organizza e gestisce un servizio di interesse generale attraverso un contratto di partenariato pubblico/privato (art. 4, co. 2, lett. c)   | <input type="text"/>           |
| - Produce beni o servizi strumentali all'ente o agli enti pubblici partecipanti o alla svolgimento delle loro funzioni (art. 4, co. 2, lett. d)   | <input type="text" value="X"/> |
| - Svolge servizi di committenza (art. 4, co. 2, lett. e)  | <input type="text" value="X"/> |
| - Valorizza il patrimonio immobiliare dell'amministrazione partecipante (art. 4, co. 3)   | <input type="text"/>           |

Indicare le motivazioni della riconducibilità o meno ai vincoli di scopo di cui al co. 1 o ad una delle attività di cui ai commi 2 e 3, anche con riferimento alle società che svolgono le attività di cui ai commi 6, 7, 8:

Il CETsi occupa di razionalizzazione e contenimento dei consumi energetici. Individuata dalla regione Toscana quale centrale unica di committenza. Ulteriori dettagli in relazione.

(a): Inserire uno dei progressivi già indicati nelle schede di ricognizione (02.01; 02.02).

(b): Inserire la ragione sociale come indicata nelle schede di ricognizione (02.01; 02.02).

(c): Indicare il tipo di partecipazione distinguendo i casi in cui la società sia partecipata direttamente, indirettamente (tramite altra società/organismo), ovvero in parte direttamente e in parte indirettamente.

(d): Inserire l'attività come indicata nelle schede di ricognizione (02.01; 02.02).

### 03. REQUISITI TESTO UNICO DELLE SOCIETÀ A PARTECIPAZIONE PUBBLICA

03.01. Finalità perseguite e attività ammesse (articoli 4 e 26)

Compilare una scheda per ciascuna società

Progressivo società partecipata: Ind\_1 (a)

Denominazione società partecipata: VALDARNO CENTER SRL (b)

Tipo partecipazione: Indiretta (c)

Attività svolta: Sanitaria - Ortopedia (d)

Indicare se la società:

- |   |                                     |
|---|-------------------------------------|
| - Rientra nell'Allegato "A" del d.lgs. n. 175/2016 (art. 26, co. 2)   | <input type="checkbox"/>            |
| - Ha come oggetto esclusivo la gestione di fondi europei per conto dello Stato o delle Regioni, ovvero la realizzazione di progetti di ricerca finanziati dalle istituzioni dell'Unione Europea (art. 26, co. 2)                                      | <input type="checkbox"/>            |
| - È stata esclusa, con deliberazione adottata ai sensi dell'art. 4 co. 9, secondo periodo, dall'applicazione totale o parziale delle disposizioni del medesimo articolo (solo per le società partecipate dalle Regioni/Prov. Aut.)                    | <input type="checkbox"/>            |
| - È destinataria dei provvedimenti di cui al d.lgs. n. 159/2011 (art. 26, co. 12-bis)   | <input type="checkbox"/>            |
| - È autorizzata alla gestione delle case da gioco, ai sensi della legislazione vigente (art. 26, co. 12-sexies)   | <input type="checkbox"/>            |
| <b>Qualora non sia stata selezionata alcuna delle opzioni indicate ai punti precedenti, indicare se la società:</b>   |                                     |
| - È costituita in attuazione dell'art. 34 del regolamento CE n. 13/2013 - Gruppi d'Azione Locale (art. 4, co. 6)  | <input type="checkbox"/>            |
| - Ha per oggetto sociale prevalente la gestione di spazi fieristici e l'organizzazione di eventi fieristici (art. 4, co. 7)   | <input type="checkbox"/>            |
| - Ha per oggetto sociale prevalente la realizzazione e la gestione di impianti di trasporto a fune per la mobilità turistico-sportiva in aree montane (art. 4, co. 7)   | <input type="checkbox"/>            |
| - Ha per oggetto sociale prevalente la produzione di energia da fonti rinnovabili (art. 4, co. 7)   | <input type="checkbox"/>            |
| - Ha caratteristiche di spin off o di start up universitario, o analoghe a quelle degli enti di ricerca, ovvero gestisce aziende agricole con funzioni didattiche (art. 4, co. 8)   | <input type="checkbox"/>            |
| - Produce un servizio di interesse generale a rete (di cui all'art. 3-bis del d.l. 138/2011) fuori dall'ambito territoriale di riferimento, con affidamento dei servizi, in corso e nuovi, tramite procedure ad evidenza pubblica (art. 4, co. 9-bis) | <input type="checkbox"/>            |
| - Produce beni e servizi strettamente necessari per il perseguimento delle finalità istituzionali dell'ente (art. 4, co. 1)   | <input checked="" type="checkbox"/> |
| - Produce un servizio di interesse generale (art. 4, co. 2, lett. a)  | <input checked="" type="checkbox"/> |
| - Progetta e realizza un'opera pubblica sulla base di un accordo di programma fra amministrazioni pubbliche (art. 4, co. 2, lett. b)  | <input type="checkbox"/>            |
| - Realizza e gestisce un'opera pubblica ovvero organizza e gestisce un servizio di interesse generale attraverso un contratto di partenariato pubblico/privato (art. 4, co. 2, lett. c)   | <input type="checkbox"/>            |
| - Produce beni o servizi strumentali all'ente o agli enti pubblici partecipanti o alla svolgimento delle loro funzioni (art. 4, co. 2, lett. d)   | <input type="checkbox"/>            |
| - Svolge servizi di committenza (art. 4, co. 2, lett. e)  | <input type="checkbox"/>            |
| - Valorizza il patrimonio immobiliare dell'amministrazione partecipante (art. 4, co. 3)   | <input type="checkbox"/>            |

Indicare le motivazioni della riconducibilità o meno ai vincoli di scopo di cui al co. 1 o ad una delle attività di cui ai commi 2 e 3, anche con riferimento alle società che svolgono le attività di cui ai commi 6, 7, 8:

La Valdarno Center Srl si occupa di fabbricazione di protesi e tutori ortopedici, nonché di noleggio, manutenzione e riparazione di strumenti e apparecchi sanitari, articoli medicali ortopedici e chirurgici. Ulteriori dettagli in relazione.

(a): Inserire uno dei progressivi già indicati nelle schede di ricognizione (02.01; 02.02).

(b): Inserire la ragione sociale come indicata nelle schede di ricognizione (02.01; 02.02).

(c): Indicare il tipo di partecipazione distinguendo i casi in cui la società sia partecipata direttamente, indirettamente (tramite altra società/organismo), ovvero in parte direttamente e in parte indirettamente.

(d): Inserire l'attività come indicata nelle schede di ricognizione (02.01; 02.02).



### 03. REQUISITI TESTO UNICO DELLE SOCIETÀ A PARTECIPAZIONE PUBBLICA

03.02. Condizioni art. 20, co. 2

Compilare una scheda per ciascuna società

Progressivo società partecipata: Dir\_1 (a)

Denominazione società partecipata: CASA S.P.A. (b)

Tipo partecipazione: Diretta (c)

Attività svolta: Recupero, manutenzione e gestione amministrativa del patrimonio ERP del (d)

Indicare i seguenti dati con riferimento all'esercizio 2017:

Numero medio dipendenti (e)	73,00
Numero amministratori	3
di cui nominati dall'Ente	
Numero componenti organo di controllo	3
di cui nominati dall'Ente	

Importi in euro

RISULTATO D'ESERCIZIO (g)	
2017	455.352,00
2016	509.470,00
2015	291.211,00
2014	528.366,00
2013	550.123,00

Importi in euro

Costo del personale (f)	3.974.018,00
Compensi amministratori	60.420,00
Compensi componenti organo di controllo	51.696,00

Importi in euro

FATTURATO	
2017	27.127.270,00
2016	30.748.831,00
2015	26.884.686,00
FATTURATO MEDIO	28.253.595,67

Sussistenza delle condizioni di cui all'art. 20, co. 2:

- La partecipazione societaria non rientra in alcuna delle categorie di cui all'art. 4 (art. 20, co. 2, lett. a)
- Società priva di dipendenti o con numero di amministratori superiore a quello dei dipendenti (art. 20, co. 2, lett. b)
- Svolgimento di attività analoghe o similari a quelle svolte da altre società partecipate o da enti pubblici strumentali (art. 20, co. 2, lett. c)

Indicare quali società/enti strumentali:

- Fatturato medio non superiore a 500.000 euro nel triennio precedente (art. 20, co. 2, lett. d e art. 26, co. 12-quinquies)
- Perdite in 4 dei 5 esercizi precedenti (per società che non gestiscono un servizio di interesse generale) (art. 20, co. 2, lett. e)
- Necessità di contenimento dei costi di funzionamento (art. 20, co. 2, lett. f)
- Necessità di aggregazione con altre società aventi ad oggetto le attività consentite all'art. 4 (art. 20, co. 2, lett. g)

Indicare le motivazioni della sussistenza o meno delle condizioni di cui ai punti precedenti:

Non ricorrono le motivazioni per un piano di razionalizzazione. I dettagli sono indicati in relazione.

Azioni da intraprendere:

Pur rispettando già tutti i vincoli normativi, l'Ente manterra' un controllo attento e vigile sull'operato.

(a): Inserire uno dei progressivi già indicati nelle schede di ricognizione (02.01; 02.02).

(b): Inserire la ragione sociale come indicata nelle schede di ricognizione (02.01; 02.02).

(c): Indicare il tipo di partecipazione distinguendo i casi in cui la società sia partecipata direttamente, indirettamente (tramite altra società/organismo), ovvero in parte direttamente e in parte indirettamente.

(d): Inserire l'attività svolta come indicata nelle schede di ricognizione (02.01; 02.02).

(e): Inserire il numero medio di dipendenti come da nota integrativa al bilancio.

(f): Inserire la voce B9 del Conto economico.

(g): Inserire il risultato d'esercizio al netto delle imposte.

### 03. REQUISITI TESTO UNICO DELLE SOCIETÀ A PARTECIPAZIONE PUBBLICA

03.02. Condizioni art. 20, co. 2

Compilare una scheda per ciascuna società

Progressivo società partecipata: Dir\_2 (a)

Denominazione società partecipata: PUBLIACQUA (b)

Tipo partecipazione: Diretta (c)

Attività svolta: Gestione servizio idrico integrato (d)

Indicare i seguenti dati con riferimento all'esercizio 2017:

Numero medio dipendenti (e)	574,00
Numero amministratori	8
di cui nominati dall'Ente	
Numero componenti organo di controllo	3
di cui nominati dall'Ente	

Importi in euro	
Costo del personale (f)	30.761.987,00
Compensi amministratori	347.442,00
Compensi componenti organo di controllo	70.861,00

Importi in euro	
RISULTATO D'ESERCIZIO (g)	
2017	24.740.073,00
2016	29.879.458,00
2015	29.577.407,00
2014	20.700.744,00
2013	30.235.444,00

Importi in euro	
FATTURATO	
2017	252.974.602,00
2016	249.030.886,00
2015	247.722.544,00
FATTURATO MEDIO	249.909.344,00

Sussistenza delle condizioni di cui all'art. 20, co. 2:

- La partecipazione societaria non rientra in alcuna delle categorie di cui all'art. 4 (art. 20, co. 2, lett. a)
- Società priva di dipendenti o con numero di amministratori superiore a quello dei dipendenti (art. 20, co. 2, lett. b)
- Svolgimento di attività analoghe o similari a quelle svolte da altre società partecipate o da enti pubblici strumentali (art. 20, co. 2, lett. c)

Indicare quali società/enti strumentali:

- Fatturato medio non superiore a 500.000 euro nel triennio precedente (art. 20, co. 2, lett. d e art. 26, co. 12-quinquies)
- Perdite in 4 dei 5 esercizi precedenti (per società che non gestiscono un servizio di interesse generale) (art. 20, co. 2, lett. e)
- Necessità di contenimento dei costi di funzionamento (art. 20, co. 2, lett. f)
- Necessità di aggregazione con altre società aventi ad oggetto le attività consentite all'art. 4 (art. 20, co. 2, lett. g)

Indicare le motivazioni della sussistenza o meno delle condizioni di cui ai punti precedenti:

Non ricorrono le motivazioni per un piano di razionalizzazione. I dettagli sono indicati in relazione.

Azioni da intraprendere:

Pur rispettando già tutti i vincoli normativi, l'Ente manterra' un controllo attento e vigile sull'operato.

(a): Inserire uno dei progressivi già indicati nelle schede di ricognizione (02.01; 02.02).

(b): Inserire la ragione sociale come indicata nelle schede di ricognizione (02.01; 02.02).

(c): Indicare il tipo di partecipazione distinguendo i casi in cui la società sia partecipata direttamente, indirettamente (tramite altra società/organismo), ovvero in parte direttamente e in parte indirettamente.

(d): Inserire l'attività svolta come indicata nelle schede di ricognizione (02.01; 02.02).

(e): Inserire il numero medio di dipendenti come da nota integrativa al bilancio.

(f): Inserire la voce B9 del Conto economico.

(g): Inserire il risultato d'esercizio al netto delle imposte.

### 03. REQUISITI TESTO UNICO DELLE SOCIETÀ A PARTECIPAZIONE PUBBLICA

03.02. Condizioni art. 20, co. 2

Compilare una scheda per ciascuna società

Progressivo società partecipata: Dir\_3 (a)

Denominazione società partecipata: TOSCANA ENERGIA S.P.A. (b)

Tipo partecipazione: Diretta (c)

Attività svolta: Gestione dell'erogazione del gas (d)

Indicare i seguenti dati con riferimento all'esercizio 2017:

Numero medio dipendenti (e)	444,00
Numero amministratori	9
di cui nominati dall'Ente	
Numero componenti organo di controllo	3
di cui nominati dall'Ente	

Importi in euro	
Costo del personale (f)	26.052.321,00
Compensi amministratori	484.354,00
Compensi componenti organo di controllo	72.164,00

Importi in euro	
RISULTATO D'ESERCIZIO (g)	
2017	40.174.634,00
2016	40.463.367,00
2015	39.876.211,00
2014	46.543.459,00
2013	36.755.265,00

Importi in euro	
FATTURATO	
2017	197.408.138,00
2016	169.526.003,00
2015	160.090.450,00
FATTURATO MEDIO	175.674.863,67

Sussistenza delle condizioni di cui all'art. 20, co. 2:

- La partecipazione societaria non rientra in alcuna delle categorie di cui all'art. 4 (art. 20, co. 2, lett. a)
- Società priva di dipendenti o con numero di amministratori superiore a quello dei dipendenti (art. 20, co. 2, lett. b)
- Svolgimento di attività analoghe o similari a quelle svolte da altre società partecipate o da enti pubblici strumentali (art. 20, co. 2, lett. c)

Indicare quali società/enti strumentali:

- Fatturato medio non superiore a 500.000 euro nel triennio precedente (art. 20, co. 2, lett. d e art. 26, co. 12-quinquies)
- Perdite in 4 dei 5 esercizi precedenti (per società che non gestiscono un servizio di interesse generale) (art. 20, co. 2, lett. e)
- Necessità di contenimento dei costi di funzionamento (art. 20, co. 2, lett. f)
- Necessità di aggregazione con altre società aventi ad oggetto le attività consentite all'art. 4 (art. 20, co. 2, lett. g)

Indicare le motivazioni della sussistenza o meno delle condizioni di cui ai punti precedenti:

Non ricorrono le motivazioni per un piano di razionalizzazione. I dettagli sono indicati in relazione.

Azioni da intraprendere:

Pur rispettando già di tutti i vincoli normativi, l'Ente manterra' un controllo attento e vigile sull'operato.

(a): Inserire uno dei progressivi già indicati nelle schede di ricognizione (02.01; 02.02).

(b): Inserire la ragione sociale come indicata nelle schede di ricognizione (02.01; 02.02).

(c): Indicare il tipo di partecipazione distinguendo i casi in cui la società sia partecipata direttamente, indirettamente (tramite altra società/organismo), ovvero in parte direttamente e in parte indirettamente.

(d): Inserire l'attività svolta come indicata nelle schede di ricognizione (02.01; 02.02).

(e): Inserire il numero medio di dipendenti come da nota integrativa al bilancio.

(f): Inserire la voce B9 del Conto economico.

(g): Inserire il risultato d'esercizio al netto delle imposte.

### 03. REQUISITI TESTO UNICO DELLE SOCIETÀ A PARTECIPAZIONE PUBBLICA

03.02. Condizioni art. 20, co. 2

Compilare una scheda per ciascuna società

Progressivo società partecipata: Dir\_4 (a)

Denominazione società partecipata: FARMAVALDARNO S.P.A. (b)

Tipo partecipazione: Diretta (c)

Attività svolta: Gestione farmacie (d)

Indicare i seguenti dati con riferimento all'esercizio 2017:

Numero medio dipendenti (e)	29,00
Numero amministratori	3
di cui nominati dall'Ente	
Numero componenti organo di controllo	3
di cui nominati dall'Ente	

Importi in euro	
Costo del personale (f)	1.188.352,00
Compensi amministratori	31.320,00
Compensi componenti organo di controllo	14.560,00

Importi in euro	
RISULTATO D'ESERCIZIO (g)	
2017	109.534,00
2016	56.652,00
2015	86.504,00
2014	42.007,00
2013	8.907,00

Importi in euro	
FATTURATO	
2017	6.484.391,00
2016	6.688.472,00
2015	7.028.957,00
FATTURATO MEDIO	6.733.940,00

Sussistenza delle condizioni di cui all'art. 20, co. 2:

- La partecipazione societaria non rientra in alcuna delle categorie di cui all'art. 4 (art. 20, co. 2, lett. a)
- Società priva di dipendenti o con numero di amministratori superiore a quello dei dipendenti (art. 20, co. 2, lett. b)
- Svolgimento di attività analoghe o similari a quelle svolte da altre società partecipate o da enti pubblici strumentali (art. 20, co. 2, lett. c)

Indicare quali società/enti strumentali:

- Fatturato medio non superiore a 500.000 euro nel triennio precedente (art. 20, co. 2, lett. d e art. 26, co. 12-quinquies)
- Perdite in 4 dei 5 esercizi precedenti (per società che non gestiscono un servizio di interesse generale) (art. 20, co. 2, lett. e)
- Necessità di contenimento dei costi di funzionamento (art. 20, co. 2, lett. f)
- Necessità di aggregazione con altre società aventi ad oggetto le attività consentite all'art. 4 (art. 20, co. 2, lett. g)

Indicare le motivazioni della sussistenza o meno delle condizioni di cui ai punti precedenti:

Non ricorrono le motivazioni per un piano di razionalizzazione. I dettagli sono indicati in relazione.

Azioni da intraprendere:

L'Amministrazione comunque manterra' un attento monitoraggio circa la qualità nell'erogazione dei servizi che nel controllo dei bilanci

(a): Inserire uno dei progressivi già indicati nelle schede di ricognizione (02.01; 02.02).

(b): Inserire la ragione sociale come indicata nelle schede di ricognizione (02.01; 02.02).

(c): Indicare il tipo di partecipazione distinguendo i casi in cui la società sia partecipata direttamente, indirettamente (tramite altra società/organismo), ovvero in parte direttamente e in parte indirettamente.

(d): Inserire l'attività svolta come indicata nelle schede di ricognizione (02.01; 02.02).

(e): Inserire il numero medio di dipendenti come da nota integrativa al bilancio.

(f): Inserire la voce B9 del Conto economico.

(g): Inserire il risultato d'esercizio al netto delle imposte.

### 03. REQUISITI TESTO UNICO DELLE SOCIETÀ A PARTECIPAZIONE PUBBLICA

03.02. Condizioni art. 20, co. 2

Compilare una scheda per ciascuna società

Progressivo società partecipata: Dir\_5 (a)

Denominazione società partecipata: A.E.R. AMBIENTE ENERGIA RISORSE (b)

Tipo partecipazione: Diretta (c)

Attività svolta: Gestione ciclo integrato igiene urbana (d)

Indicare i seguenti dati con riferimento all'esercizio 2017:

Numero medio dipendenti (e)	113,00
Numero amministratori	3,00
di cui nominati dall'Ente	
Numero componenti organo di controllo	3
di cui nominati dall'Ente	

Importi in euro	
Costo del personale (f)	5.187.527,00
Compensi amministratori	26.989,00
Compensi componenti organo di controllo	23.593,00

Importi in euro	
RISULTATO D'ESERCIZIO (g)	
2017	474.564,00
2016	281.950,00
2015	334.865,00
2014	520.154,00
2013	284.350,00

Importi in euro	
FATTURATO	
2017	17.514.966,00
2016	17.099.527,00
2015	17.128.499,00
FATTURATO MEDIO	17.247.664,00

Sussistenza delle condizioni di cui all'art. 20, co. 2:

- La partecipazione societaria non rientra in alcuna delle categorie di cui all'art. 4 (art. 20, co. 2, lett. a)
- Società priva di dipendenti o con numero di amministratori superiore a quello dei dipendenti (art. 20, co. 2, lett. b)
- Svolgimento di attività analoghe o similari a quelle svolte da altre società partecipate o da enti pubblici strumentali (art. 20, co. 2, lett. c)

Indicare quali società/enti strumentali:

- Fatturato medio non superiore a 500.000 euro nel triennio precedente (art. 20, co. 2, lett. d e art. 26, co. 12-quinquies)
- Perdite in 4 dei 5 esercizi precedenti (per società che non gestiscono un servizio di interesse generale) (art. 20, co. 2, lett. e)
- Necessità di contenimento dei costi di funzionamento (art. 20, co. 2, lett. f)
- Necessità di aggregazione con altre società aventi ad oggetto le attività consentite all'art. 4 (art. 20, co. 2, lett. g)

Indicare le motivazioni della sussistenza o meno delle condizioni di cui ai punti precedenti:

Non ricorrono le motivazioni per un piano di razionalizzazione. I dettagli sono indicati in relazione.

Azioni da intraprendere:

L'Amministrazione comunque manterra' un attento monitoraggio circa la qualità nell'erogazione dei servizi che nel controllo dei bilanci

(a): Inserire uno dei progressivi già indicati nelle schede di ricognizione (02.01; 02.02).

(b): Inserire la ragione sociale come indicata nelle schede di ricognizione (02.01; 02.02).

(c): Indicare il tipo di partecipazione distinguendo i casi in cui la società sia partecipata direttamente, indirettamente (tramite altra società/organismo), ovvero in parte direttamente e in parte indirettamente.

(d): Inserire l'attività svolta come indicata nelle schede di ricognizione (02.01; 02.02).

(e): Inserire il numero medio di dipendenti come da nota integrativa al bilancio.

(f): Inserire la voce B9 del Conto economico.

(g): Inserire il risultato d'esercizio al netto delle imposte.

### 03. REQUISITI TESTO UNICO DELLE SOCIETÀ A PARTECIPAZIONE PUBBLICA

03.02. Condizioni art. 20, co. 2

Compilare una scheda per ciascuna società

Progressivo società partecipata: Dir\_6 (a)

Denominazione società partecipata: AER IMPIANTI S.R.L. (b)

Tipo partecipazione: Diretta (c)

Attività svolta: Trattamento e smaltimento di altri rifiuti non pericolosi (d)

Indicare i seguenti dati con riferimento all'esercizio 2017:

Numero medio dipendenti (e)	0,00
Numero liquidatori	1
di cui nominati dall'Ente	
Numero componenti organo di controllo	3
di cui nominati dall'Ente	

Importi in euro	
Costo del personale (f)	31,00
Compenso liquidatore	4.550,00
Compensi componenti organo di controllo	12.055,00

Importi in euro	
RISULTATO D'ESERCIZIO (g)	
2017	-16.567,00
2016	-131.760,00
2015	-44.068,00
2014	-36.437,00
2013	-19.432,00

Importi in euro	
FATTURATO	
2017	35.987,00
2016	76.074,00
2015	76.731,00
FATTURATO MEDIO	62.930,67

Sussistenza delle condizioni di cui all'art. 20, co. 2:

- La partecipazione societaria non rientra in alcuna delle categorie di cui all'art. 4 (art. 20, co. 2, lett. a)
- Società priva di dipendenti o con numero di amministratori superiore a quello dei dipendenti (art. 20, co. 2, lett. b) ☒
- Svolgimento di attività analoghe o similari a quelle svolte da altre società partecipate o da enti pubblici strumentali (art. 20, co. 2, lett. c)

Indicare quali società/enti strumentali:

- Fatturato medio non superiore a 500.000 euro nel triennio precedente (art. 20, co. 2, lett. d e art. 26, co. 12-quinquies) ☒
- Perdite in 4 dei 5 esercizi precedenti (per società che non gestiscono un servizio di interesse generale) (art. 20, co. 2, lett. e) ☒
- Necessità di contenimento dei costi di funzionamento (art. 20, co. 2, lett. f)
- Necessità di aggregazione con altre società aventi ad oggetto le attività consentite all'art. 4 (art. 20, co. 2, lett. g)

Indicare le motivazioni della sussistenza o meno delle condizioni di cui ai punti precedenti:

Le condizioni di non rispetto dei punti precedenti permarranno essendo la società già in liquidazione.

Azioni da intraprendere:

Portare a conclusione le procedure di liquidazione già avviate

(a): Inserire uno dei progressivi già indicati nelle schede di ricognizione (02.01; 02.02).

(b): Inserire la ragione sociale come indicata nelle schede di ricognizione (02.01; 02.02).

(c): Indicare il tipo di partecipazione distinguendo i casi in cui la società sia partecipata direttamente, indirettamente (tramite altra società/organismo), ovvero in parte direttamente e in parte indirettamente.

(d): Inserire l'attività svolta come indicata nelle schede di ricognizione (02.01; 02.02).

(e): Inserire il numero medio di dipendenti come da nota integrativa al bilancio.

(f): Inserire la voce B9 del Conto economico.

(g): Inserire il risultato d'esercizio al netto delle imposte.

### 03. REQUISITI TESTO UNICO DELLE SOCIETÀ A PARTECIPAZIONE PUBBLICA

03.02. Condizioni art. 20, co. 2

Compilare una scheda per ciascuna società

Progressivo società partecipata: Dir\_7 (a)

Denominazione società partecipata: SOCIETA' CONS.A R.L. TERRE DEL LEVANTE FIORENTINO (b)

Tipo partecipazione: Diretta (c)

Attività svolta: Promozione turistica e valorizzazione del territorio (d)

Indicare i seguenti dati con riferimento all'esercizio 2017:

Numero medio dipendenti (e)	0,00
Numero amministratori	0
di cui nominati dall'Ente	
Numero componenti organo di controllo	0
di cui nominati dall'Ente	

Importi in euro	
Costo del personale (f)	0,00
Compensi amministratori	0,00
Compensi componenti organo di controllo	0,00

Importi in euro	
RISULTATO D'ESERCIZIO (g)	
2017	-4.822,00
2016	-5.054,00
2015	-6.108,00
2014	-8.570,00
2013	-58.379,00

Importi in euro	
FATTURATO	
2017	0,00
2016	0,00
2015	102,00
FATTURATO MEDIO	34,00

Sussistenza delle condizioni di cui all'art. 20, co. 2:

- La partecipazione societaria non rientra in alcuna delle categorie di cui all'art. 4 (art. 20, co. 2, lett. a)
- Società priva di dipendenti o con numero di amministratori superiore a quello dei dipendenti (art. 20, co. 2, lett. b) ☒
- Svolgimento di attività analoghe o similari a quelle svolte da altre società partecipate o da enti pubblici strumentali (art. 20, co. 2, lett. c)

Indicare quali società/enti strumentali:

- Fatturato medio non superiore a 500.000 euro nel triennio precedente (art. 20, co. 2, lett. d e art. 26, co. 12-quinquies) ☒
- Perdite in 4 dei 5 esercizi precedenti (per società che non gestiscono un servizio di interesse generale) (art. 20, co. 2, lett. e) ☒
- Necessità di contenimento dei costi di funzionamento (art. 20, co. 2, lett. f)
- Necessità di aggregazione con altre società aventi ad oggetto le attività consentite all'art. 4 (art. 20, co. 2, lett. g)

Indicare le motivazioni della sussistenza o meno delle condizioni di cui ai punti precedenti:

Le condizioni di non rispetto dei punti precedenti permarranno essendo la società già in liquidazione.

Azioni da intraprendere:

Portare a conclusione le procedure di liquidazione già avviate

(a): Inserire uno dei progressivi già indicati nelle schede di ricognizione (02.01; 02.02).

(b): Inserire la ragione sociale come indicata nelle schede di ricognizione (02.01; 02.02).

(c): Indicare il tipo di partecipazione distinguendo i casi in cui la società sia partecipata direttamente, indirettamente (tramite altra società/organismo), ovvero in parte direttamente e in parte indirettamente.

(d): Inserire l'attività svolta come indicata nelle schede di ricognizione (02.01; 02.02).

(e): Inserire il numero medio di dipendenti come da nota integrativa al bilancio.

(f): Inserire la voce B9 del Conto economico.

(g): Inserire il risultato d'esercizio al netto delle imposte.

### 03. REQUISITI TESTO UNICO DELLE SOCIETÀ A PARTECIPAZIONE PUBBLICA

03.02. Condizioni art. 20, co. 2

Compilare una scheda per ciascuna società

Progressivo società partecipata: Dir\_8 (a)

Denominazione società partecipata: VALDARNO SVILUPPO S.P.A. (b)

Tipo partecipazione: Diretta (c)

Attività svolta: Promozione iniziative per il rilancio economico e prod. territorio (d)

Indicare i seguenti dati con riferimento all'esercizio 2015 :

Numero medio dipendenti (e)	0,00
Numero amministratori	0
di cui nominati dall'Ente	
Numero componenti organo di controllo	3
di cui nominati dall'Ente	

Importi in euro	
Costo del personale (f)	0,00
Compensi amministratori	0,00
Compensi componenti organo di controllo	0,00

Importi in euro	
RISULTATO D'ESERCIZIO (g)	
2015	-36.398,00
2014	-15.159,00
2013	-191.015,00
2012	-399.377,00
2011	-180.443,00

Importi in euro	
FATTURATO	
2015	592,00
2014	270,00
2013	387.891,00
FATTURATO MEDIO	129.584,33

Sussistenza delle condizioni di cui all'art. 20, co. 2:

- La partecipazione societaria non rientra in alcuna delle categorie di cui all'art. 4 (art. 20, co. 2, lett. a)
- Società priva di dipendenti o con numero di amministratori superiore a quello dei dipendenti (art. 20, co. 2, lett. b) ☒
- Svolgimento di attività analoghe o similari a quelle svolte da altre società partecipate o da enti pubblici strumentali (art. 20, co. 2, lett. c)

Indicare quali società/enti strumentali:

- Fatturato medio non superiore a 500.000 euro nel triennio precedente (art. 20, co. 2, lett. d e art. 26, co. 12-quinquies) ☒
- Perdite in 4 dei 5 esercizi precedenti (per società che non gestiscono un servizio di interesse generale) (art. 20, co. 2, lett. e) ☒
- Necessità di contenimento dei costi di funzionamento (art. 20, co. 2, lett. f)
- Necessità di aggregazione con altre società aventi ad oggetto le attività consentite all'art. 4 (art. 20, co. 2, lett. g)

Indicare le motivazioni della sussistenza o meno delle condizioni di cui ai punti precedenti:

In data 30.03.2017 il Tribunale di Arezzo è stato dichiarato il fallimento della società

Azioni da intraprendere:

Portare a conclusione le procedure di liquidazione già avviate

(a): Inserire uno dei progressivi già indicati nelle schede di ricognizione (02.01; 02.02).

(b): Inserire la ragione sociale come indicata nelle schede di ricognizione (02.01; 02.02).

(c): Indicare il tipo di partecipazione distinguendo i casi in cui la società sia partecipata direttamente, indirettamente (tramite altra società/organismo), ovvero in parte direttamente e in parte indirettamente.

(d): Inserire l'attività svolta come indicata nelle schede di ricognizione (02.01; 02.02).

(e): Inserire il numero medio di dipendenti come da nota integrativa al bilancio.

(f): Inserire la voce B9 del Conto economico.

(g): Inserire il risultato d'esercizio al netto delle imposte.



### 03. REQUISITI TESTO UNICO DELLE SOCIETÀ A PARTECIPAZIONE PUBBLICA

03.02. Condizioni art. 20, co. 2

Compilare una scheda per ciascuna società

Progressivo società partecipata: Dir\_9 (a)

Denominazione società partecipata: SOCIETÀ CONSORTILE ENERGIA TOSCANA C.E.T. SCRL (b)

Tipo partecipazione: Diretta (c)

Attività svolta: Razionalizzazione contenimento dei consumi energetici dei soci e promozione delle iniziative (d)

Indicare i seguenti dati con riferimento all'esercizio 2017:

Numero medio dipendenti (e)	9,00	
Numero amministratori	3	
di cui nominati dall'Ente		
Numero componenti organo di controllo	6	????
di cui nominati dall'Ente		

Importi in euro	
RISULTATO D'ESERCIZIO (g)	
2017	8.621,00
2016	153.199,00
2015	24.818,00
2014	41.621,00
2013	9.922,00

Importi in euro	
Costo del personale (f)	357.195,00
Compensi amministratori	0,00
Compensi componenti organo di controllo	

Importi in euro	
FATTURATO	
2017	1.002.141,00
2016	647.031,00
2015	563.321,00
FATTURATO MEDIO	737.497,67

Sussistenza delle condizioni di cui all'art. 20, co. 2:

- La partecipazione societaria non rientra in alcuna delle categorie di cui all'art. 4 (art. 20, co. 2, lett. a)
- Società priva di dipendenti o con numero di amministratori superiore a quello dei dipendenti (art. 20, co. 2, lett. b)
- Svolgimento di attività analoghe o similari a quelle svolte da altre società partecipate o da enti pubblici strumentali (art. 20, co. 2, lett. c)

Indicare quali società/enti strumentali:

- Fatturato medio non superiore a 500.000 euro nel triennio precedente (art. 20, co. 2, lett. d e art. 26, co. 12-quinquies)
- Perdite in 4 dei 5 esercizi precedenti (per società che non gestiscono un servizio di interesse generale) (art. 20, co. 2, lett. e)
- Necessità di contenimento dei costi di funzionamento (art. 20, co. 2, lett. f)
- Necessità di aggregazione con altre società aventi ad oggetto le attività consentite all'art. 4 (art. 20, co. 2, lett. g)

Indicare le motivazioni della sussistenza o meno delle condizioni di cui ai punti precedenti:

Non ricorrono le motivazioni per un piano di razionalizzazione. I dettagli sono indicati in relazione.

Azioni da intraprendere:

L'Amministrazione comunque manterra' un attento monitoraggio circa la qualità nell'erogazione dei servizi che nel controllo dei bilanci

(a): Inserire uno dei progressivi già indicati nelle schede di ricognizione (02.01; 02.02).

(b): Inserire la ragione sociale come indicata nelle schede di ricognizione (02.01; 02.02).

(c): Indicare il tipo di partecipazione distinguendo i casi in cui la società sia partecipata direttamente, indirettamente (tramite altra società/organismo), ovvero in parte direttamente e in parte indirettamente.

(d): Inserire l'attività svolta come indicata nelle schede di ricognizione (02.01; 02.02).

(e): Inserire il numero medio di dipendenti come da nota integrativa al bilancio.

(f): Inserire la voce B9 del Conto economico.

(g): Inserire il risultato d'esercizio al netto delle imposte.

### 03. REQUISITI TESTO UNICO DELLE SOCIETÀ A PARTECIPAZIONE PUBBLICA

03.02. Condizioni art. 20, co. 2

Compilare una scheda per ciascuna società

Progressivo società partecipata: Ind\_1 (a)

Denominazione società partecipata: VALDARNO CENTER SRL (b)

Tipo partecipazione: Indiretta (c)

Attività svolta: Sanitaria e Ortopedia (d)

Indicare i seguenti dati con riferimento all'esercizio 2017:

Numero medio dipendenti (e)	2,00
Numero amministratori	4
di cui nominati dall'Ente	0
Numero componenti organo di controllo	0
di cui nominati dall'Ente	0

Importi in euro	
Costo del personale (f)	69.084,00
Compensi amministratori	4.805,00
Compensi componenti organo di controllo	0,00

RIMBORSO SPESE

Importi in euro	
<b>RISULTATO D'ESERCIZIO (g)</b>	
2017	7.480,00
2016	1.459,00
2015	28.098,00
2014	30.848,00
2013	26.554,00

Importi in euro	
<b>FATTURATO</b>	
2017	286.340,00
2016	318.073,00
2015	335.429,00
<b>FATTURATO MEDIO</b>	<b>313.280,67</b>

Sussistenza delle condizioni di cui all'art. 20, co. 2:

- La partecipazione societaria non rientra in alcuna delle categorie di cui all'art. 4 (art. 20, co. 2, lett. a) ☐
- Società priva di dipendenti o con numero di amministratori superiore a quello dei dipendenti (art. 20, co. 2, lett. b) ☒
- Svolgimento di attività analoghe o simili a quelle svolte da altre società partecipate o da enti pubblici strumentali (art. 20, co. 2, lett. c) ☐

Indicare quali società/enti strumentali:

- Fatturato medio non superiore a 500.000 euro nel triennio precedente (art. 20, co. 2, lett. d e art. 26, co. 12-quinquies) ☒
- Perdite in 4 dei 5 esercizi precedenti (per società che non gestiscono un servizio di interesse generale) (art. 20, co. 2, lett. e) ☐
- Necessità di contenimento dei costi di funzionamento (art. 20, co. 2, lett. f) ☐
- Necessità di aggregazione con altre società aventi ad oggetto le attività consentite all'art. 4 (art. 20, co. 2, lett. g) ☐

Indicare le motivazioni della sussistenza o meno delle condizioni di cui ai punti precedenti:

Si tratta di una piccola, ma produttiva, unica e, quindi, fondamentale realtà nel territorio comunale.

Azioni da intraprendere:

L'Amministrazione, come indicato dettagliatamente nell'allegata relazione, procederà all'attuazione di tutte le misure che la partecipazione societaria le consente per rientrare nei dettami normativi.

(a): Inserire uno dei progressivi già indicati nelle schede di ricognizione (02.01; 02.02).

(b): Inserire la ragione sociale come indicata nelle schede di ricognizione (02.01; 02.02).

(c): Indicare il tipo di partecipazione distinguendo i casi in cui la società sia partecipata direttamente, indirettamente (tramite altra società/organismo), ovvero in parte direttamente e in parte indirettamente.

(d): Inserire l'attività svolta come indicata nelle schede di ricognizione (02.01; 02.02).

**(e):** Inserire il numero medio di dipendenti come da nota integrativa al bilancio.

**(f):** Inserire la voce B9 del Conto economico.

**(g):** Inserire il risultato d'esercizio al netto delle imposte.

#### **04. MANTENIMENTO SENZA INTERVENTI DI RAZIONALIZZAZIONE**

*Compilare un record per ciascuna partecipazione che si intende mantenere senza interventi di razionalizzazione*

Progressivo	Denominazione società	Tipo di partecipazione	Attività svolta	% Quota di partecipazione	Motivazioni della scelta
A	B	C	D	E	F
Dir_1	CASA S.P.A.	Diretta	Recupero, manutenzione e gestione amministrativa del patrimonio ERP del Comune	1,50	Bilanci in utile, servizio svolto con qualità ed efficienza. Ulteriori dettagli in relazione.
Dir_2	PUBLIACQUA S.P.A.	Diretta	Gestione servizio idrico integrato	1,11	Bilanci in utile, servizio svolto con qualità ed efficienza, non più attuabile in forma diretta. Ulteriori dettagli in relazione.
Dir_3	TOSCANA ENERGIA S.P.A.	Diretta	Gestione dell'erogazione del gas	0,0087	Bilanci in utile, non eseguibile direttamente avendo, tra l'altro, ceduto la proprietà delle reti. Ulteriori dettagli in relazione.
Dir_4	FARMAVALDARNO S.P.A.	Diretta	Gestione farmacie	77,44	Bilanci in utile, servizio essenziale per la comunità, Presenza di un canone annuale importante nel bilancio dell'Ente. Ulteriori dettagli in relazione.
Ind_1	VALDARNO CENTER Srl	Indiretta	Sanitaria e Ortopedia	0,56	Bilanci in utile, servizio svolto con qualità ed efficienza. Ulteriori dettagli in relazione.
Dir_9	SOCIETÀ CONSORTILE ENERGIA TOSCANA C.E.T. SCRL	Diretta	Razionalizzazione contenimento dei consumi energetici dei soci e promozione	0,185	Bilanci in utile, Centrale Unica di Committenza regionale per le forniture energetiche. Ulteriori dettagli in relazione.

Colonna A: Inserire uno dei progressivi indicati nelle schede di ricognizione (02.01; 02.02).

Colonna B: Inserire la ragione sociale come indicata nelle schede di ricognizione (02.01; 02.02).

Colonna C: Indicare il tipo di partecipazione distinguendo i casi in cui la società sia partecipata direttamente, indirettamente (tramite altra società/organismo), oppure in parte direttamente e in parte indirettamente.

Colonna D: Inserire l'attività svolta come indicata nelle schede di ricognizione (02.01; 02.02).

Colonna E: Inserire la quota complessiva di partecipazione dell'Amministrazione, sommando le quote dirette (02.01 colonna E) e indirette (02.02 colonna G).

Colonna F: Indicare, ai sensi dell'art. 24 co. 1, la/le motivazioni della scelta di mantenimento della partecipazione senza alcun intervento di razionalizzazione.

*Allo scopo, specificare la sussistenza dei requisiti indicati dalla scheda 03.01 (stretta necessità della società alle finalità dell'ente e svolgimento da parte della medesima di una delle attività consentite dall'art. 4). In caso di attività inerenti ai servizi pubblici locali, esplicitare le ragioni della convenienza economica dell'erogazione del servizio mediante la società anziché in forme alternative (gestione diretta, azienda speciale, ecc.) e della sostenibilità della scelta in termini di costo-opportunità per l'ente. Con riferimento alle condizioni di cui alla scheda 03.02, dichiarare espressamente che non ricorrono le condizioni ivi indicate e darne motivazione. In relazione ai servizi pubblici a rete di rilevanza economica, dare dimostrazione della non necessità di operazioni di aggregazione con altre società operanti nello stesso settore e del fatto che la società svolge servizi non compresi tra quelli da affidare per il tramite dell'Ente di Governo d'Ambito.*

## **05. AZIONI DI RAZIONALIZZAZIONE**

### 05.01. Contenimento costi

*Compilare una scheda per ciascuna società per la quale si prevedono interventi di contenimento dei costi*

**Progressivo società partecipata:**  **(a)**    **Quota di partecipazione detenuta:**  **(b)**

**Denominazione società partecipata:**  **(c)**

**Tipo partecipazione:**  **(d)**

**Attività svolta:**  **(e)**

*Descrivere gli interventi di contenimento programmati:*

*Indicare le motivazioni:*

*Indicare le modalità di attuazione:*

*Indicare i tempi stimati:*

*Indicare una stima dei risparmi attesi:*

**(a):** Inserire uno dei progressivi già indicati nelle schede di ricognizione (02.01; 02.02).

**(b):** Inserire la quota complessiva di partecipazione dell'Amministrazione, sommando le quote dirette (02.01 colonna E) e indirette (02.02 colonna G).

**(c):** Inserire la ragione sociale come indicata nelle schede di ricognizione (02.01; 02.02).

**(d):** Indicare il tipo di partecipazione distinguendo i casi in cui la società sia partecipata direttamente, indirettamente (tramite altra società/organismo), ovvero in parte direttamente e in parte indirettamente.

**(e):** Inserire l'attività come indicata nelle schede di ricognizione (02.01; 02.02).

## 05. AZIONI DI RAZIONALIZZAZIONE

05.02. Cessione/Alienazione quote

Compilare una scheda per ciascuna partecipazione che si intende cedere/alienare

Progressivo società partecipata:  (a) Quota di partecipazione detenuta:  (b)

Denominazione società partecipata:  (c) Quota di partecipazione da cedere/alienare:  (d)

Tipo partecipazione:  (e)

Attività svolta:  (f)

Selezionare le motivazioni della scelta:

(g)

In caso di scelta dell'opzione "altro", specificare:

Fornire ulteriori dettagli sulle motivazioni della scelta:

Indicare le modalità di attuazione della cessione/alienazione:

Indicare i tempi stimati per il perfezionamento della cessione/alienazione:

Indicare una stima dei risparmi attesi:

(a): Inserire uno dei progressivi già indicati nelle schede di ricognizione (02.01; 02.02).

(b): Inserire la quota complessiva di partecipazione dell'Amministrazione, sommando le quote dirette (02.01 colonna E) e indirette (02.02 colonna G).

(c): Inserire la ragione sociale come indicata nelle schede di ricognizione (02.01; 02.02).

(d): Inserire la quota di partecipazione che si intende cedere/alienare.

(e): Indicare il tipo di partecipazione distinguendo i casi in cui la società sia partecipata direttamente, indirettamente (tramite altra società/organismo), ovvero in parte direttamente e in parte indirettamente.

(f): Inserire l'attività svolta come indicata nelle schede di ricognizione (02.01; 02.02).

(g): Vedi scheda 06. "Appendice\_motivazioni".

## 05. AZIONI DI RAZIONALIZZAZIONE

05.03. Liquidazione

*Compilare una scheda per ciascuna partecipazione che si intende mettere in liquidazione*

**Progressivo società partecipata:**  **(a)** **Quota di partecipazione detenuta:**  **(b)**

**Denominazione società partecipata:**  **(c)**

**Tipo partecipazione:**  **(d)**

**Attività svolta:**  **(e)**

*Selezionare le motivazioni della scelta:*

**(f)**

*In caso di scelta dell'opzione "altro", specificare:*

*Fornire ulteriori dettagli sulle motivazioni della scelta:*

*Indicare le modalità di attuazione della liquidazione:*

*Indicare i tempi stimati per la conclusione della procedura:*

*Indicare una stima dei risparmi attesi:*

**(a):** Inserire uno dei progressivi già indicati nelle schede di ricognizione (02.01; 02.02).

**(b):** Inserire la quota complessiva di partecipazione dell'Amministrazione, sommando le quote dirette (02.01 colonna E) e indirette (02.02 colonna G).

**(c):** Inserire la ragione sociale come indicata nelle schede di ricognizione (02.01; 02.02).

**(d):** Indicare il tipo di partecipazione distinguendo i casi in cui la società sia partecipata direttamente, indirettamente (tramite altra società/organismo), ovvero in parte direttamente e in parte indirettamente.

**(e):** Inserire l'attività come indicata nelle schede di ricognizione (02.01; 02.02).

**(f):** Vedi scheda 06. "Appendice\_motivazioni".

## 05. AZIONI DI RAZIONALIZZAZIONE

05.03. Liquidazione

*Compilare una scheda per ciascuna partecipazione che si intende mettere in liquidazione*

**Progressivo società partecipata:**  **(a)** **Quota di partecipazione detenuta:**  **(b)**

**Denominazione società partecipata:**  **(c)**

**Tipo partecipazione:**  **(d)**

**Attività svolta:**  **(e)**

*Selezionare le motivazioni della scelta:*

**(f)**

*In caso di scelta dell'opzione "altro", specificare:*

*Fornire ulteriori dettagli sulle motivazioni della scelta:*

*Indicare le modalità di attuazione della liquidazione:*

*Indicare i tempi stimati per la conclusione della procedura:*

*Indicare una stima dei risparmi attesi:*

**(a):** Inserire uno dei progressivi già indicati nelle schede di ricognizione (02.01; 02.02).

**(b):** Inserire la quota complessiva di partecipazione dell'Amministrazione, sommando le quote dirette (02.01 colonna E) e indirette (02.02 colonna G).

**(c):** Inserire la ragione sociale come indicata nelle schede di ricognizione (02.01; 02.02).

**(d):** Indicare il tipo di partecipazione distinguendo i casi in cui la società sia partecipata direttamente, indirettamente (tramite altra società/organismo), ovvero in parte direttamente e in parte indirettamente.

**(e):** Inserire l'attività come indicata nelle schede di ricognizione (02.01; 02.02).

**(f):** Vedi scheda 06. "Appendice\_motivazioni".



## 05. AZIONI DI RAZIONALIZZAZIONE

### 05.03. Liquidazione

Compilare una scheda per ciascuna partecipazione che si intende mettere in liquidazione

Progressivo società partecipata: Dir\_8 (a) Quota di partecipazione detenuta: 3,01 (b)

Denominazione società partecipata: VALDARNO SVILUPPO S.P.A. (c)

Tipo partecipazione: Diretta (d)

Attività svolta: Promozione iniziative per il rilancio econ.e prod.territorio (e)

Selezionare le motivazioni della scelta:

Società inattiva o non più operativa

(f)

In caso di scelta dell'opzione "altro", specificare:

Fornire ulteriori dettagli sulle motivazioni della scelta:

Venuta meno la finalita' che hanno determinato la costituzione della societa' .

Indicare le modalità di attuazione della liquidazione:

Gia' in liquidazione

Indicare i tempi stimati per la conclusione della procedura:

Indicare una stima dei risparmi attesi:

Il Comune già da alcuni anni non sosteneva alcun costo, stante anche l'esigua partecipazione.

(a): Inserire uno dei progressivi già indicati nelle schede di ricognizione (02.01; 02.02).

(b): Inserire la quota complessiva di partecipazione dell'Amministrazione, sommando le quote dirette (02.01 colonna E) e indirette (02.02 colonna G).

(c): Inserire la ragione sociale come indicata nelle schede di ricognizione (02.01; 02.02).

(d): Indicare il tipo di partecipazione distinguendo i casi in cui la società sia partecipata direttamente, indirettamente (tramite altra società/organismo), ovvero in parte direttamente e in parte indirettamente.

(e): Inserire l'attività come indicata nelle schede di ricognizione (02.01; 02.02).

(f): Vedi scheda 06. "Appendice\_motivazioni".

## 05. AZIONI DI RAZIONALIZZAZIONE

### 05.04. Fusione/Incorporazione

*Compilare una scheda per ciascuna partecipazione che si intende fondere/incorporare*

**Progressivo società partecipata:**  **(a)**

**Quota di partecipazione detenuta:**  **(b)**

**Denominazione società partecipata:**  **(c)**

**Tipo partecipazione:**  **(d)**

**Attività svolta:**  **(e)**

*Selezionare le motivazioni della scelta:*

**(f)**

*In caso di scelta dell'opzione "altro", specificare:*

*Fornire ulteriori dettagli sulle motivazioni della scelta:*

Per i dettagli si rinvia alla relazione illustrativa

*Indicare le modalità di attuazione dell'operazione straordinaria:*

*Indicare i tempi stimati per il perfezionamento dell'operazione:*

*Indicare una stima dei risparmi attesi:*

**(a):** Inserire uno dei progressivi già indicati nelle schede di ricognizione (02.01; 02.02).

**(b):** Inserire la quota complessiva di partecipazione dell'Amministrazione, sommando le quote dirette (02.01 colonna E) e indirette (02.02 colonna G).

**(c):** Inserire la ragione sociale come indicata nelle schede di ricognizione (02.01; 02.02).

**(d):** Indicare il tipo di partecipazione distinguendo i casi in cui la società sia partecipata direttamente, indirettamente (tramite altra società/organismo), ovvero in parte direttamente e in parte indirettamente.

**(e):** Inserire l'attività come indicata nelle schede di ricognizione (02.01; 02.02).

**(f):** Vedi scheda 06. "Appendice\_motivazioni".

**05. AZIONI DI RAZIONALIZZAZIONE**

## 05.05. Riepilogo

Azione di razionalizzazione	Progressivo	Denominazione società	% Quota di partecipazione	Tempi di realizzazione degli interventi	Risparmi attesi (importo)
Contenimento dei costi					
Cessione/Alienazione quote					
Liquidazione	Dir_6	AER IMPIANTI SRL	3,02	Pluriennali	NO
	Dir_7	SOC.CON.S. A R.L. TERRE DEL LEVANTE FIORENTINO	13,00	Pluriennali	NO
	Dir_8	VALDARNO SVILUPPO SPA	3,01	Pluriennali	NO
Fusione/Incorporazione	Dir_5	A.E.R. S.p.A	0,56	Pluriennali	NO

## **06. ELENCO MOTIVAZIONI SCHEDE 05.02, 05.03 E 05.04**

### Scheda 05.02: Cessione/Alienazione quote

Nella "cella" relativa alla selezione delle motivazioni della scelta, dal menù a tendina è possibile scegliere tra le seguenti opzioni:

- Internalizzazione delle attività svolte dalla società
- Scelta di gestione del servizio in forma alternativa
- Intervenuta modifica nella gestione/amministrazione della società, non condivisa dall'Ente
- Società inattiva o non più operativa
- Società non indispensabile per il perseguimento delle finalità dell'Ente
- Società composta da soli amministratori o con numero dipendenti inferiore al numero amministratori
- Società con fatturato medio inferiore a 500 mila euro nel triennio precedente
- Perdite reiterate
- Carenza persistente di liquidità
- Società con oggetto analogo o simile ad altri organismi partecipati dall'Ente
- Altro (specificare)

### Scheda 05.03: Liquidazione

Nella "cella" relativa alla selezione delle motivazioni della scelta, dal menù a tendina è possibile scegliere tra le seguenti opzioni:

- Internalizzazione delle attività svolte dalla società
- Scelta di gestione del servizio in forma alternativa
- Intervenuta modifica nella gestione/amministrazione della società, non condivisa dall'Ente
- Società inattiva o non più operativa
- Società non indispensabile per il perseguimento delle finalità dell'Ente
- Società composta da soli amministratori o con numero dipendenti inferiore al numero amministratori
- Società con fatturato medio inferiore a 500 mila euro euro nel triennio precedente
- Perdite reiterate
- Carenza persistente di liquidità
- Società con oggetto analogo o simile ad altri organismi partecipati dall'Ente
- Altro (specificare)

### Scheda 05.04: Fusione/Incorporazione

Nella "cella" relativa alla selezione delle motivazioni della scelta, dal menù a tendina è possibile scegliere tra le seguenti opzioni:

- Svolgimento di attività complementari o analoghe a quelle coinvolte nel progetto di fusione/incorporazione
- Aggregazione di società di servizi pubblici locali a rilevanza economica
- Riduzione/contenimento dei costi di funzionamento (compresi quelli degli amministratori e organi di revisione interna) o dei costi di produzione di beni e servizi
- Compensazione di eventuali squilibri finanziari e/o economici preesistenti alla fusione/incorporazione
- Realizzazione di economie di scala e di altre sinergie per l'integrazione di fasi consecutive della produzione di beni e servizi e/o migliore utilizzo degli impianti, delle attrezzature e del know how in uso
- Altro (specificare)